ФОЛКЛОР ЛЭУТЭРЕСК ПЕНТРУ АКОРДЕОН

ФОЛКЛОР ЛЭУТЭРЕСК ПЕНТРУ АКОРДЕОН

Литература артистикэ
Кишинэу, 1979.

85·245(2М)7
К 83

Селекцие де *Е. Кроитору*

Кулежеря конституе о селекцие де мелодий лэутэрешть пентру акордеон, дин диферите зоне фолклориче але републичий. Се рекомандэ атыт интерпрецилор аматорь, кыт ши челор професионишть.

К $\frac{90104—236}{М756(12)—79}$ 249—80 4905000000

© Литература артистикэ, 1979

СПУНЕ-МЬ, БАДЕ

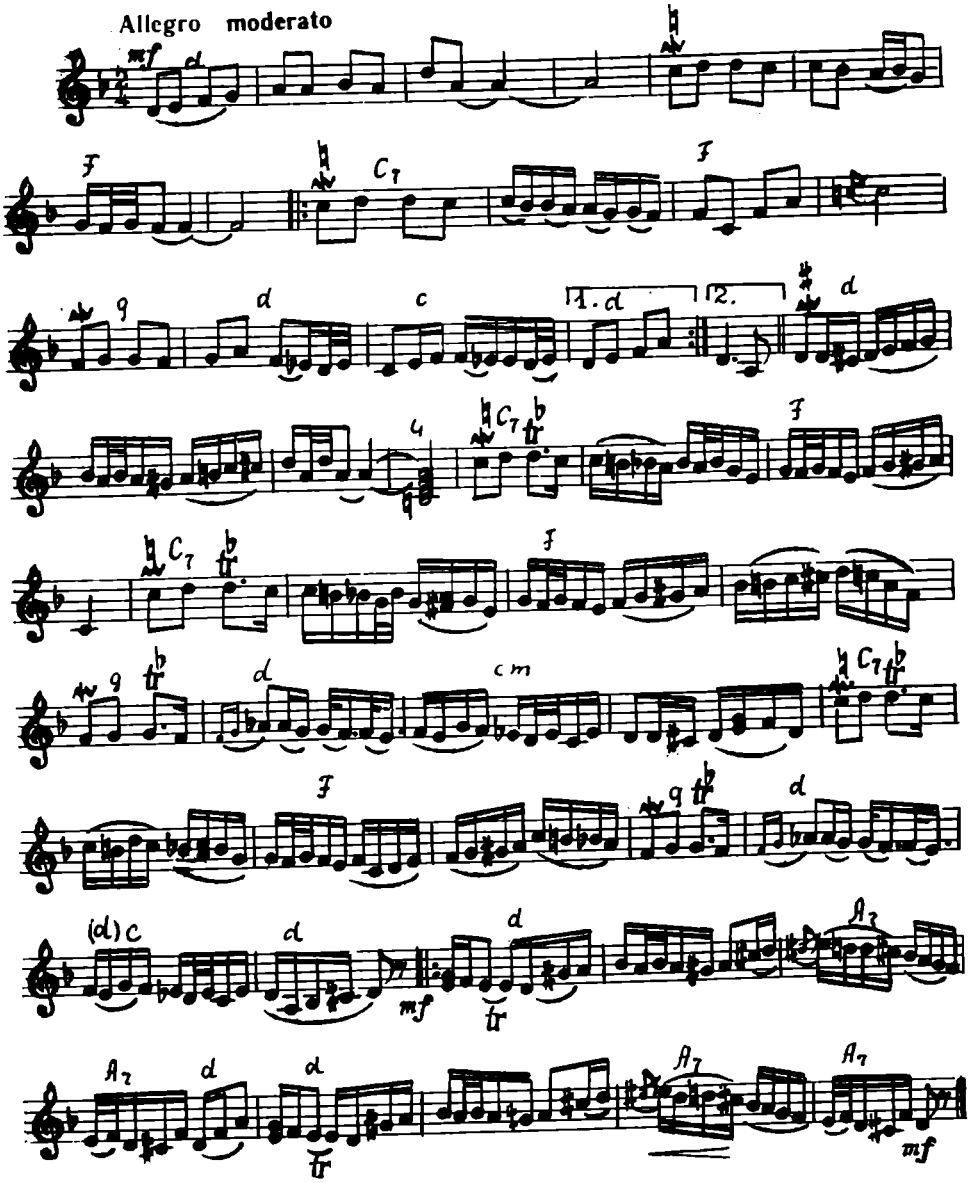

ХОРЭ МЭРУНЦИКЭ

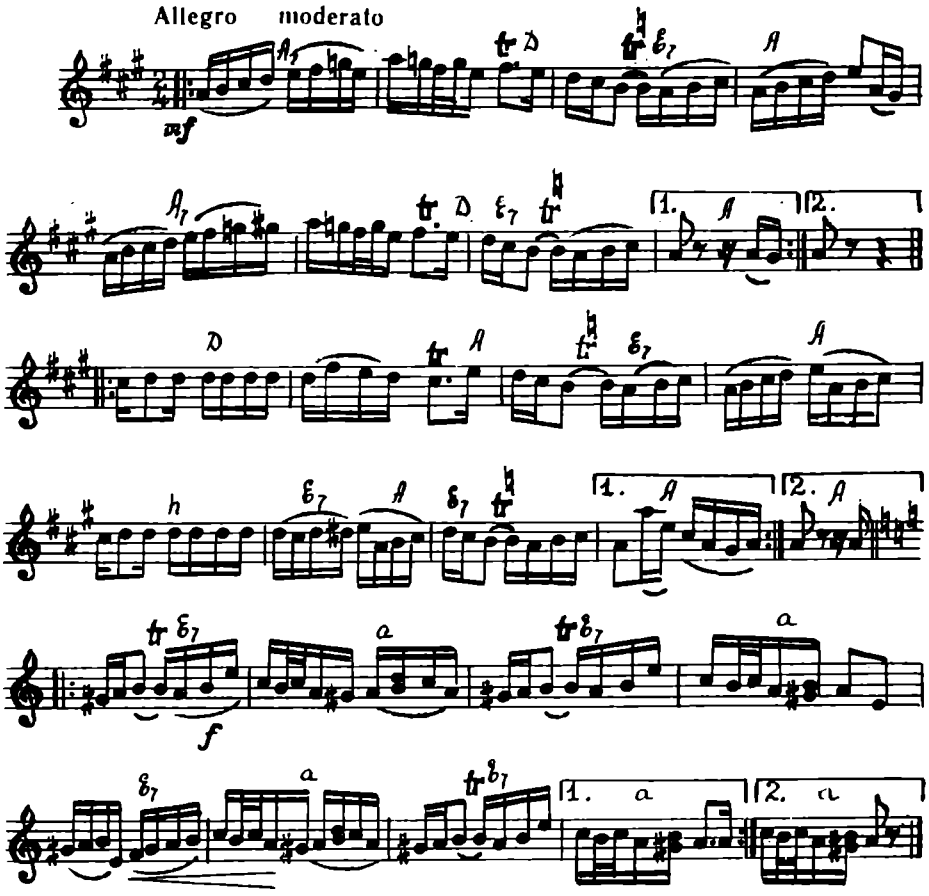

ХОРЭ МОЛДОВЕНЯСКЭ

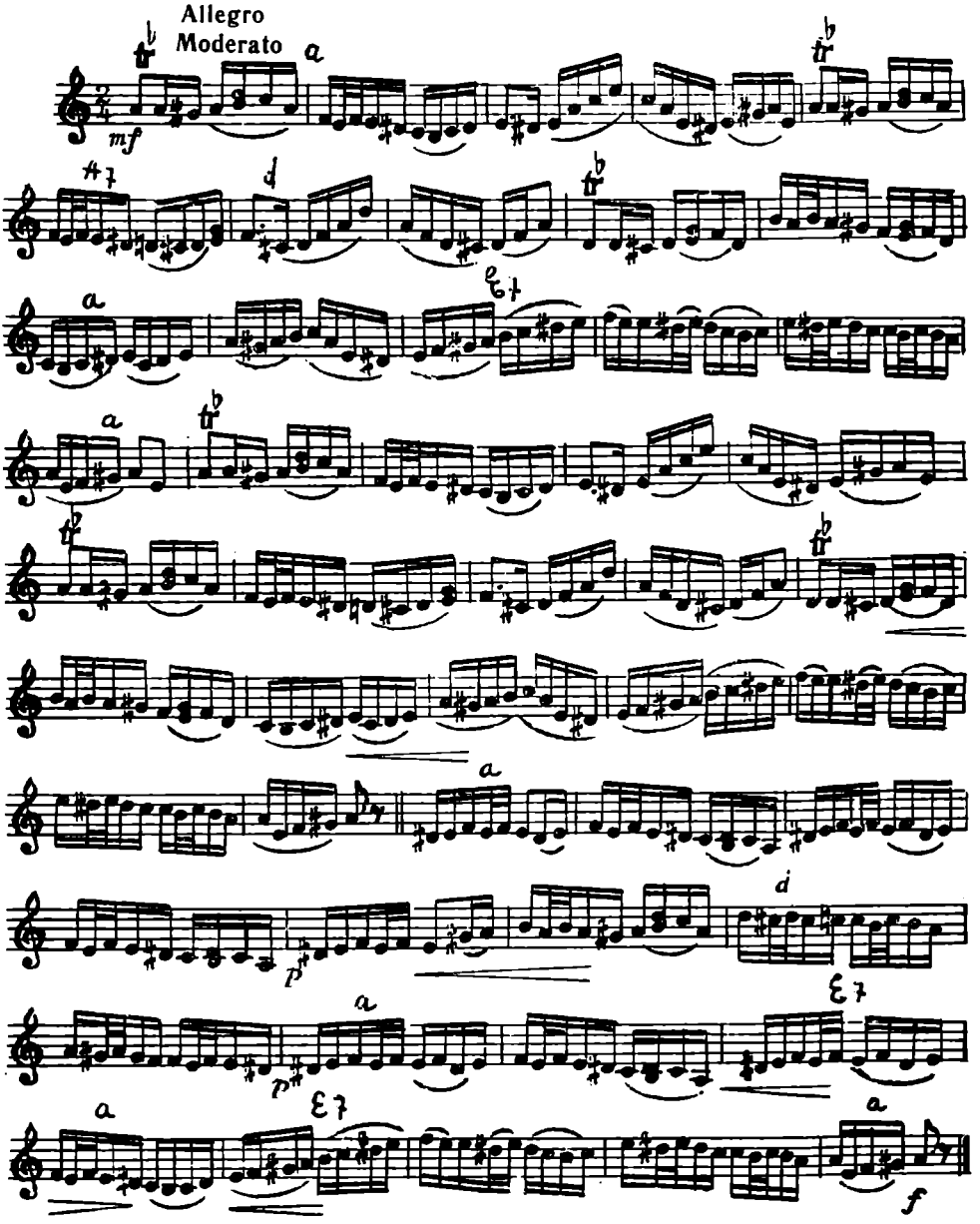

ЖОК ДЕ НУНТЭ

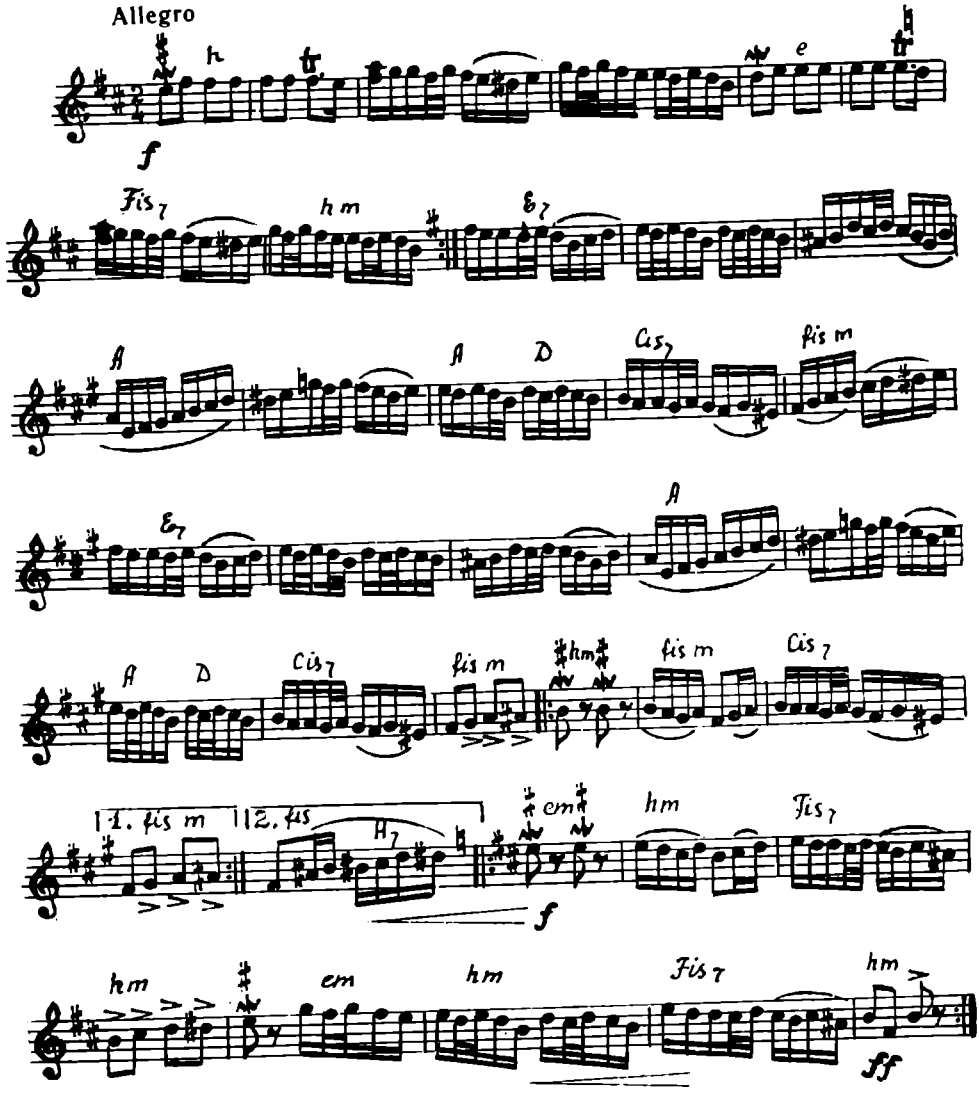
Allegro
h
e
f
Fis7
hm
E7
A
A
D
Cis7
fis m
E7
A
A
D
Cis7
fis m
hm
fis m
Cis7
1. fis m
2. fis
H7
em
hm
Fis7
f
hm
em
hm
Fis7
hm
ff

ХОРЭ КА ЛА НУНТЭ

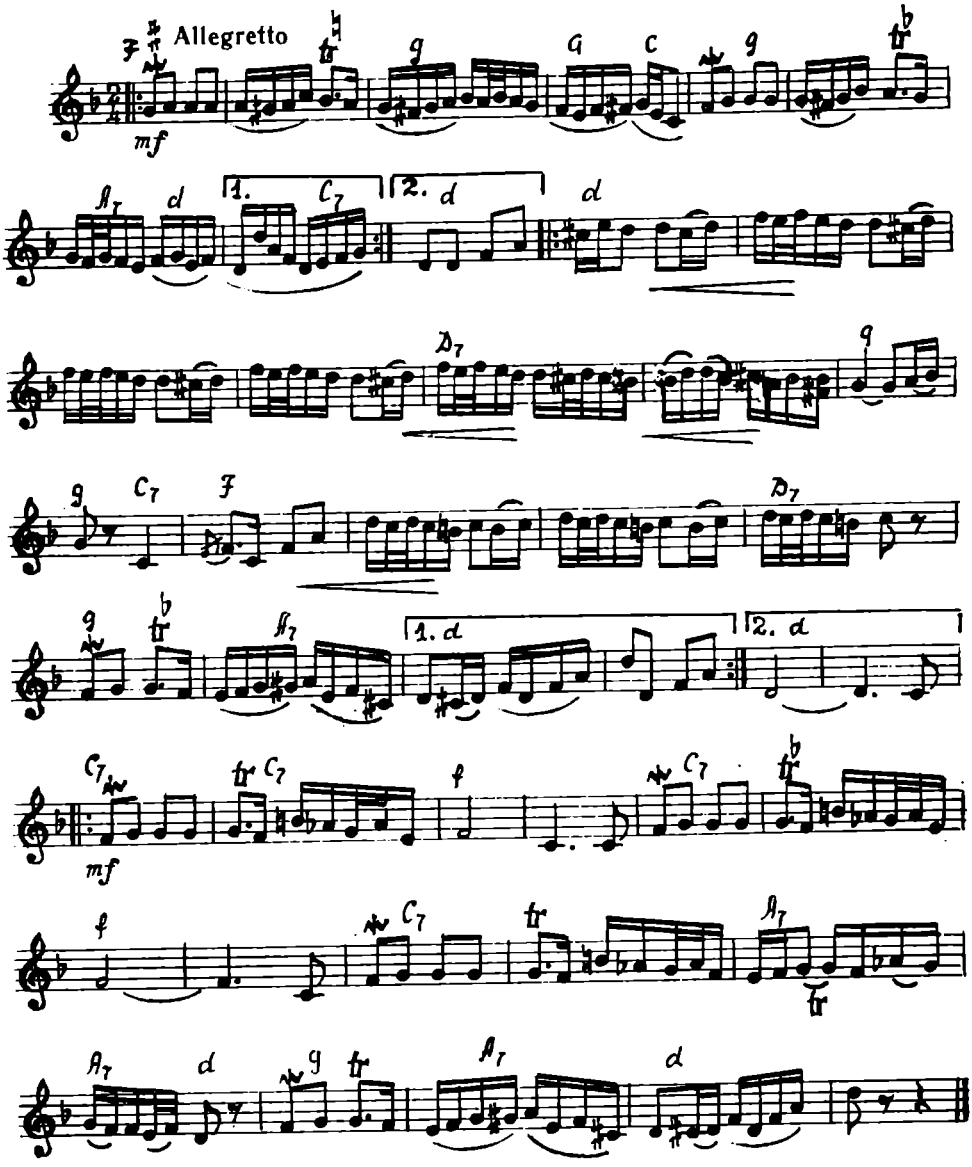

МУТЭ-ЦЬ, ЛЯНО, КАСА'Н ВАЛЕ

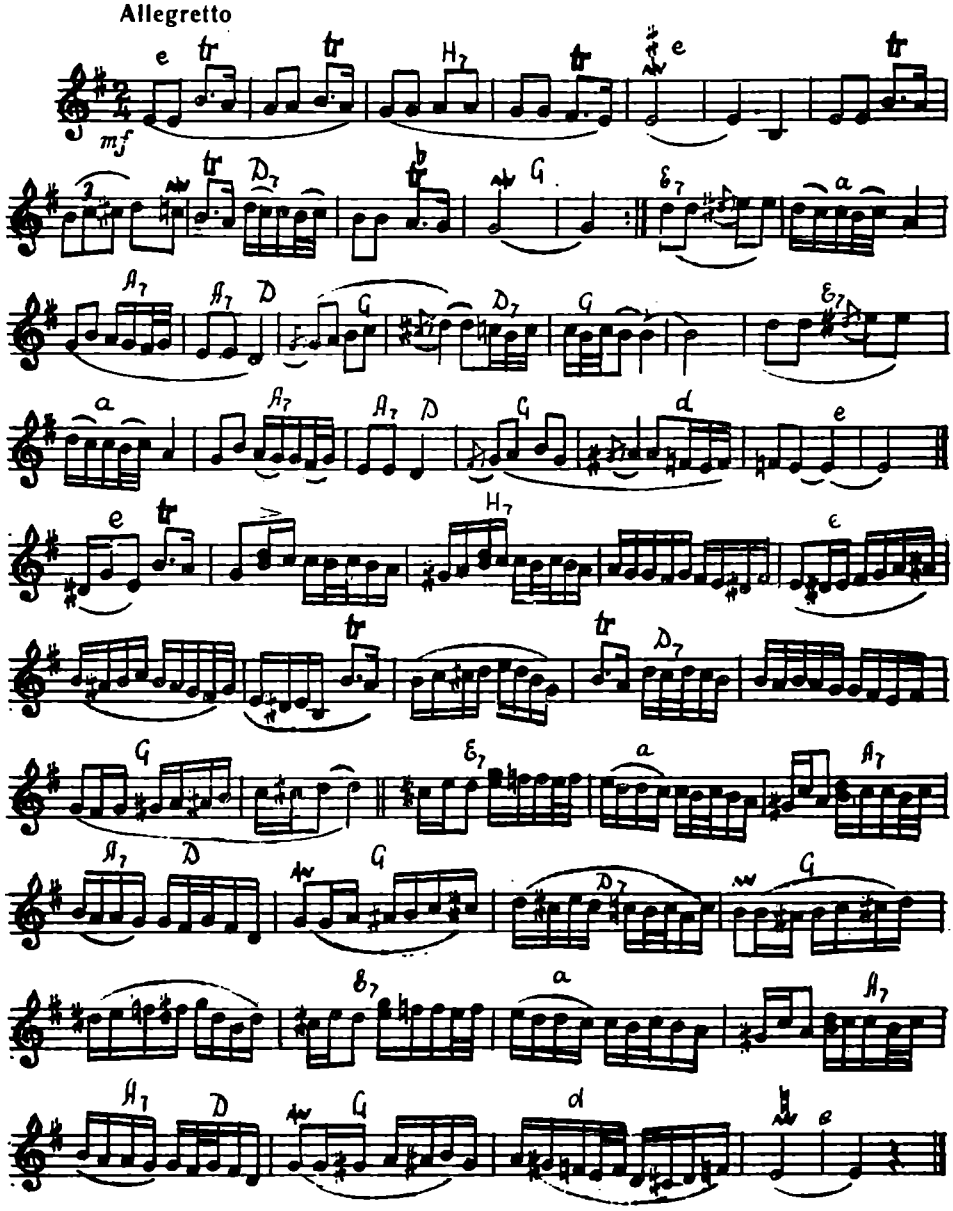

БЭДИШОР ДЕ ПЕ ТРАКТОР

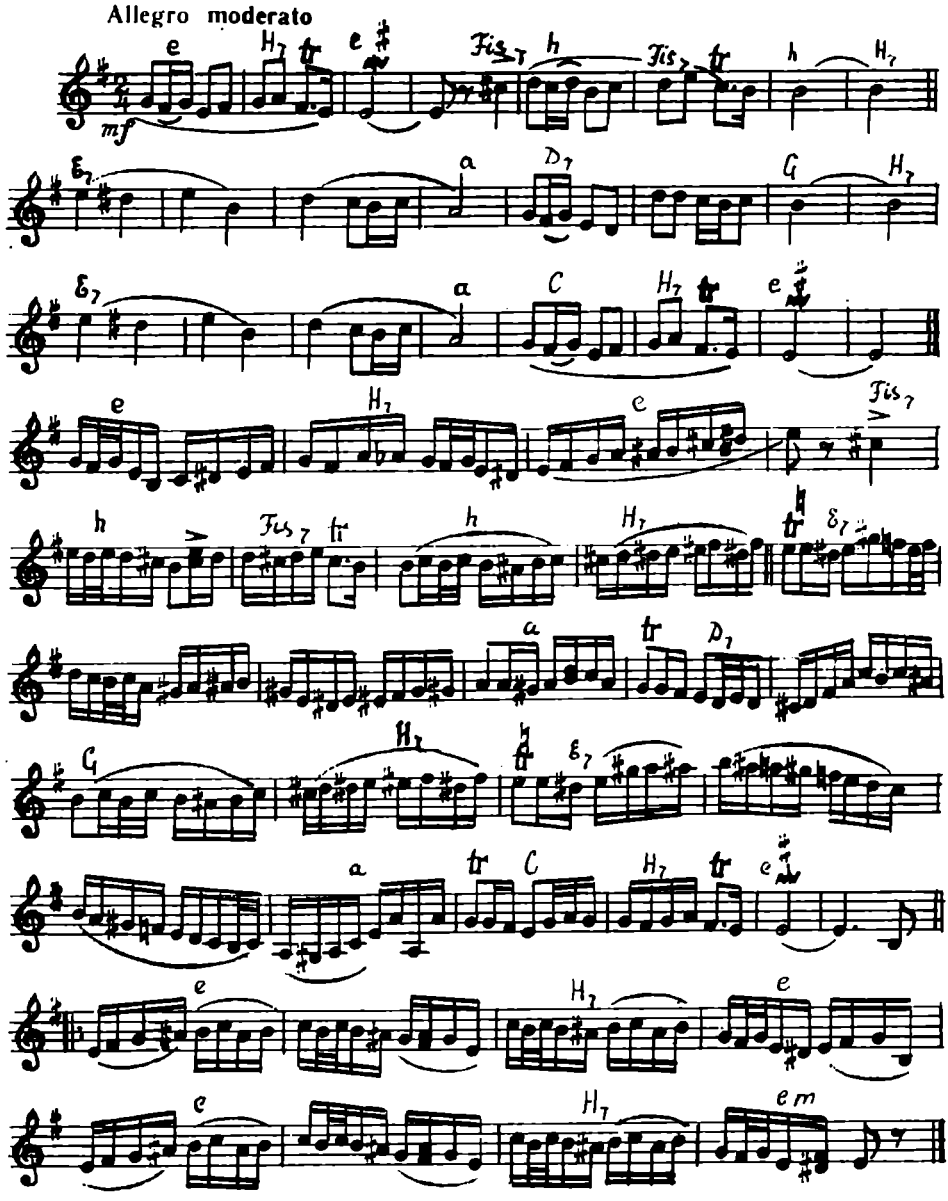

СЫРБЭ ДЕ НУНТЭ

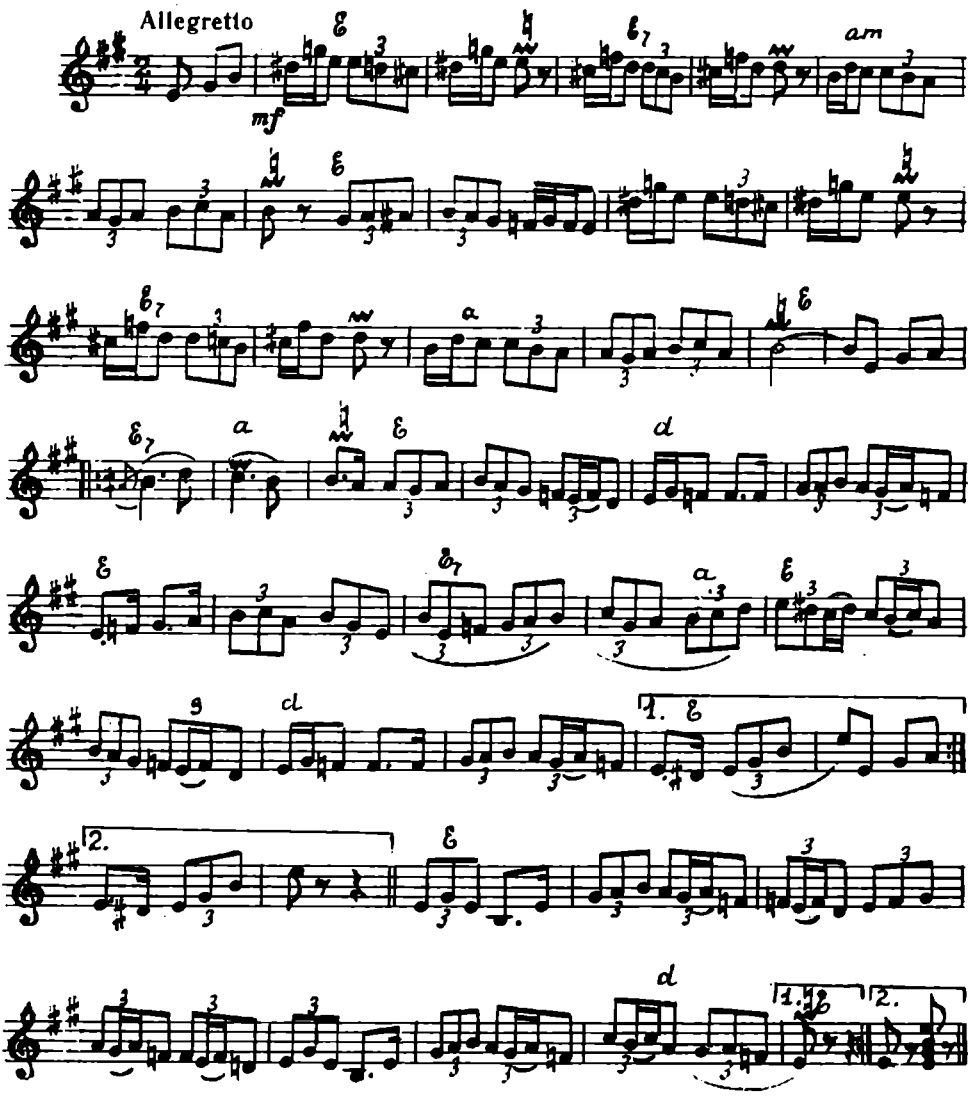

СЫРБЭ МОЛДОВЕНЯСКЭ

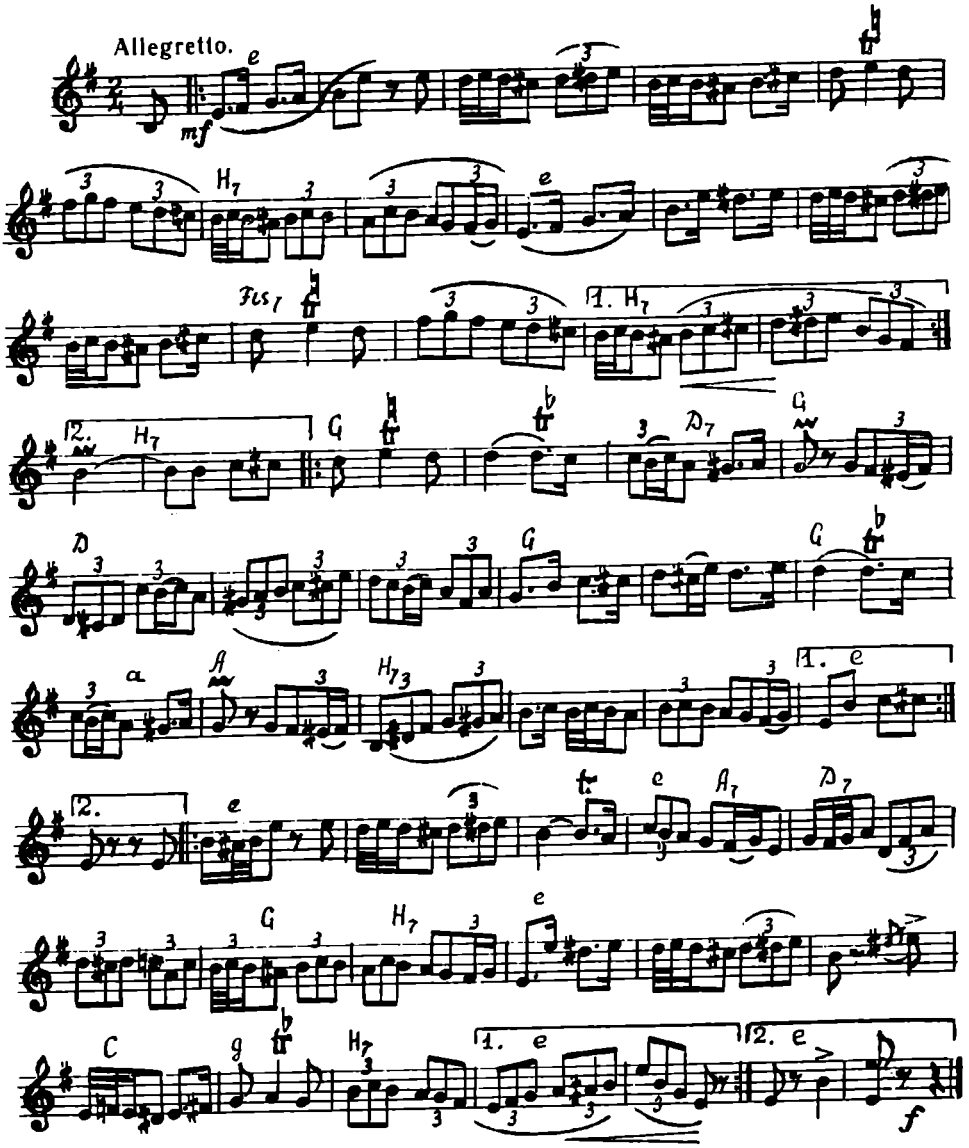

ПОЛОБОК

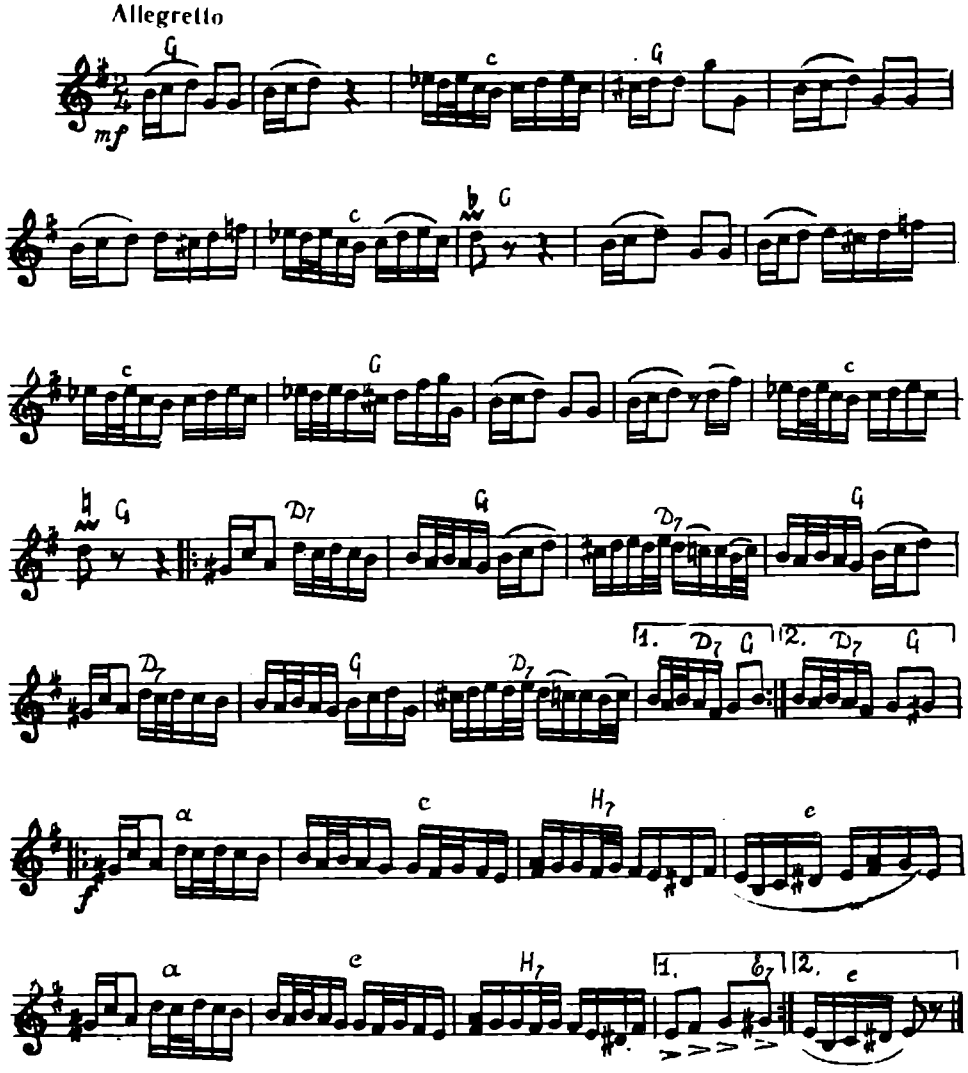
Allegretto
mf
G
c
G
c
G
c
G
c
G
D7
G
D7
G
D7
G
1.
D7
G
2.
D7
G
f
a
c
H7
e
a
e
H7
1.
7
2.
e

ЛЫНГЭ ПРИСПА ЛУЙ ВАСИЛЕ

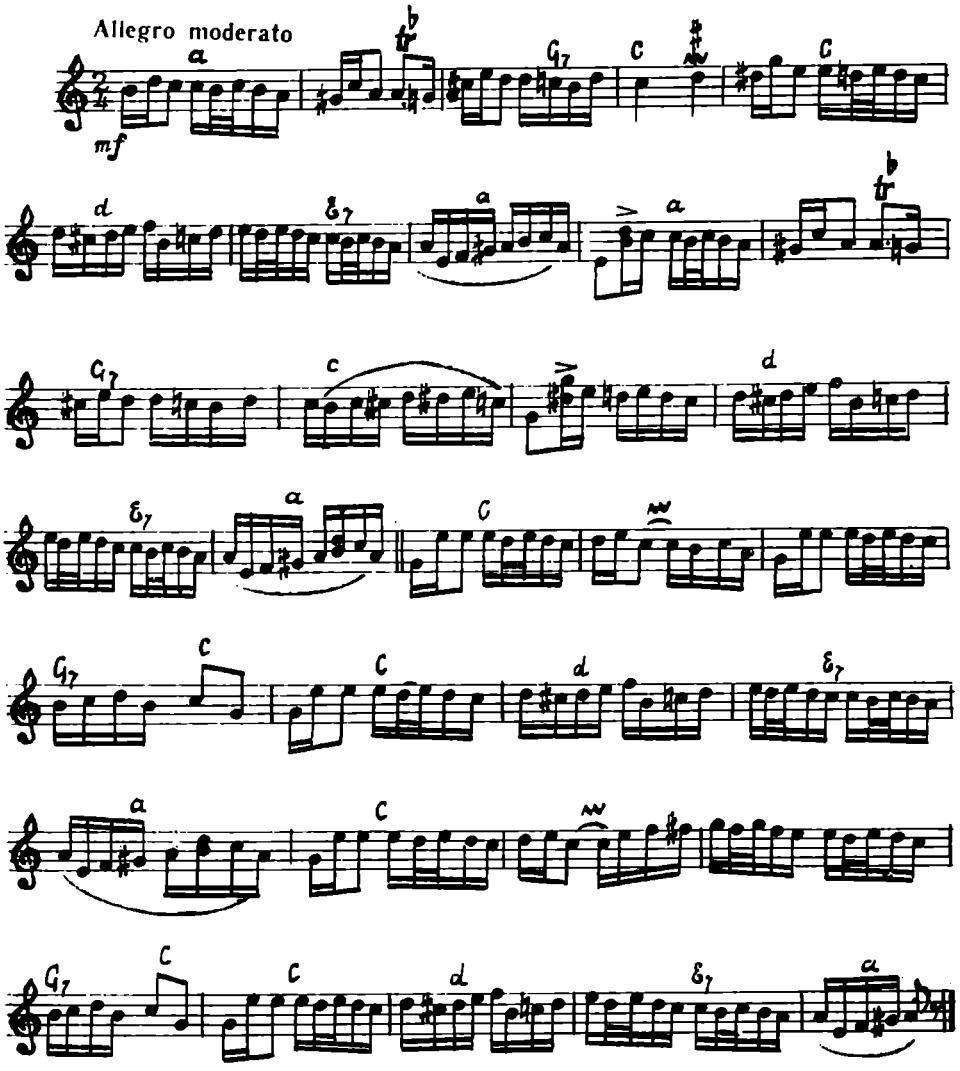

КИРИЯК С'АР ЫНСУРА

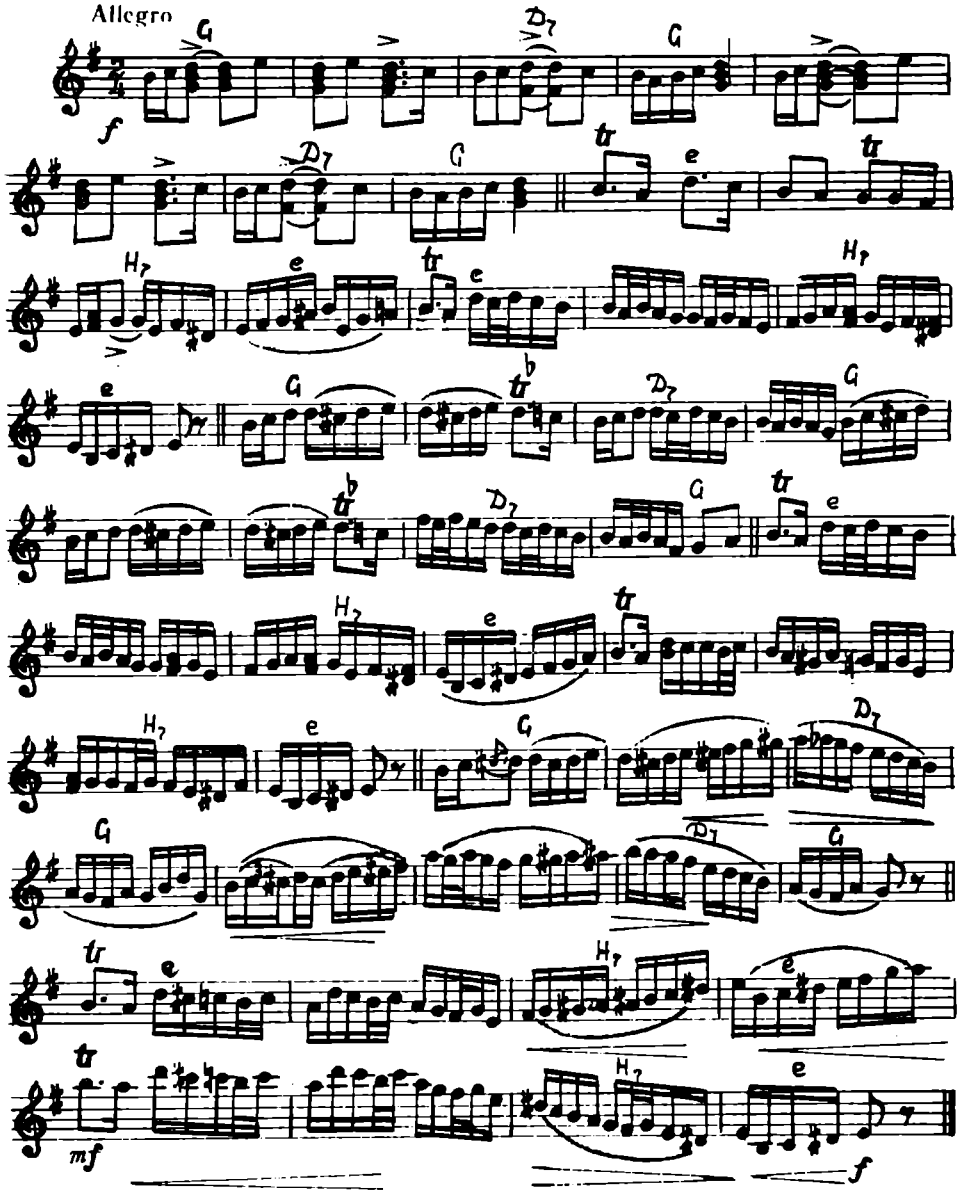

СЫРБЭ

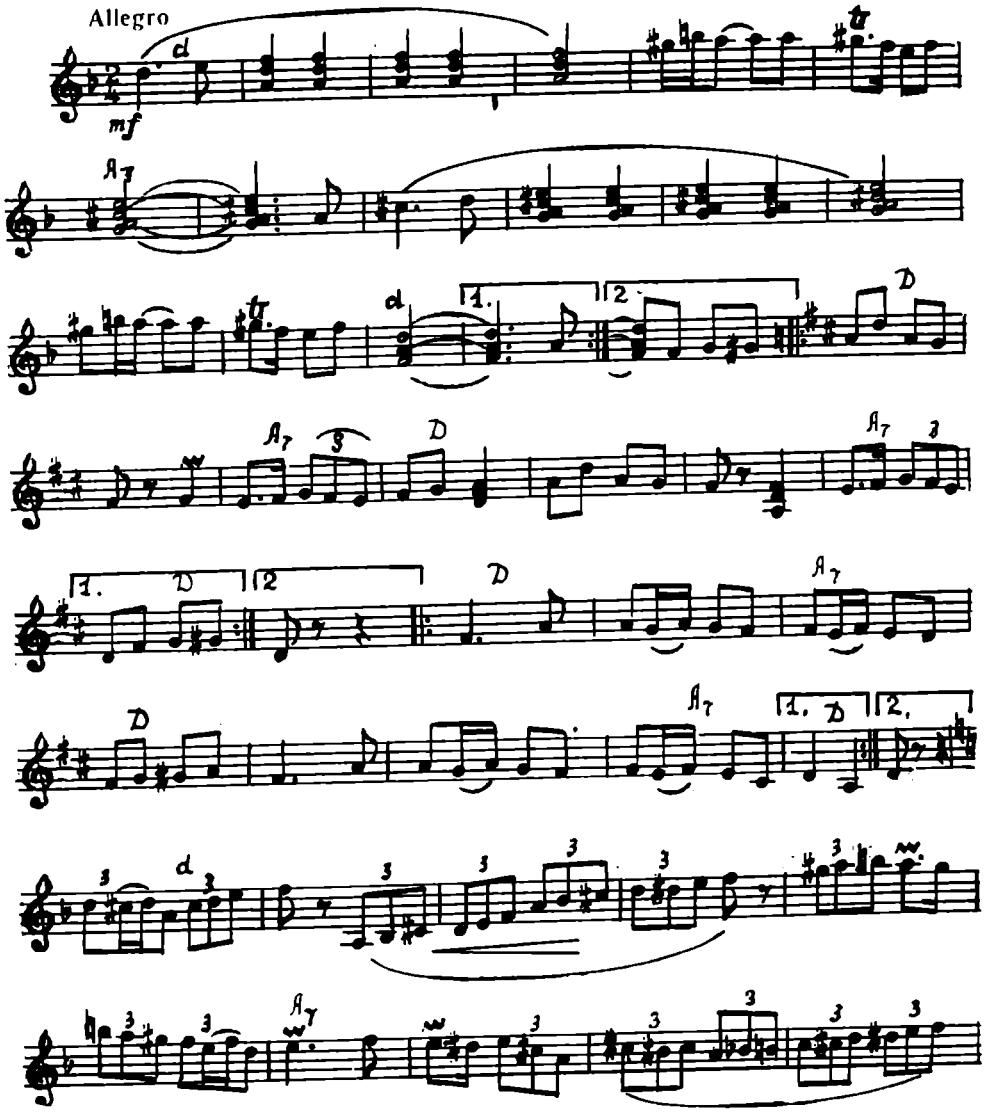

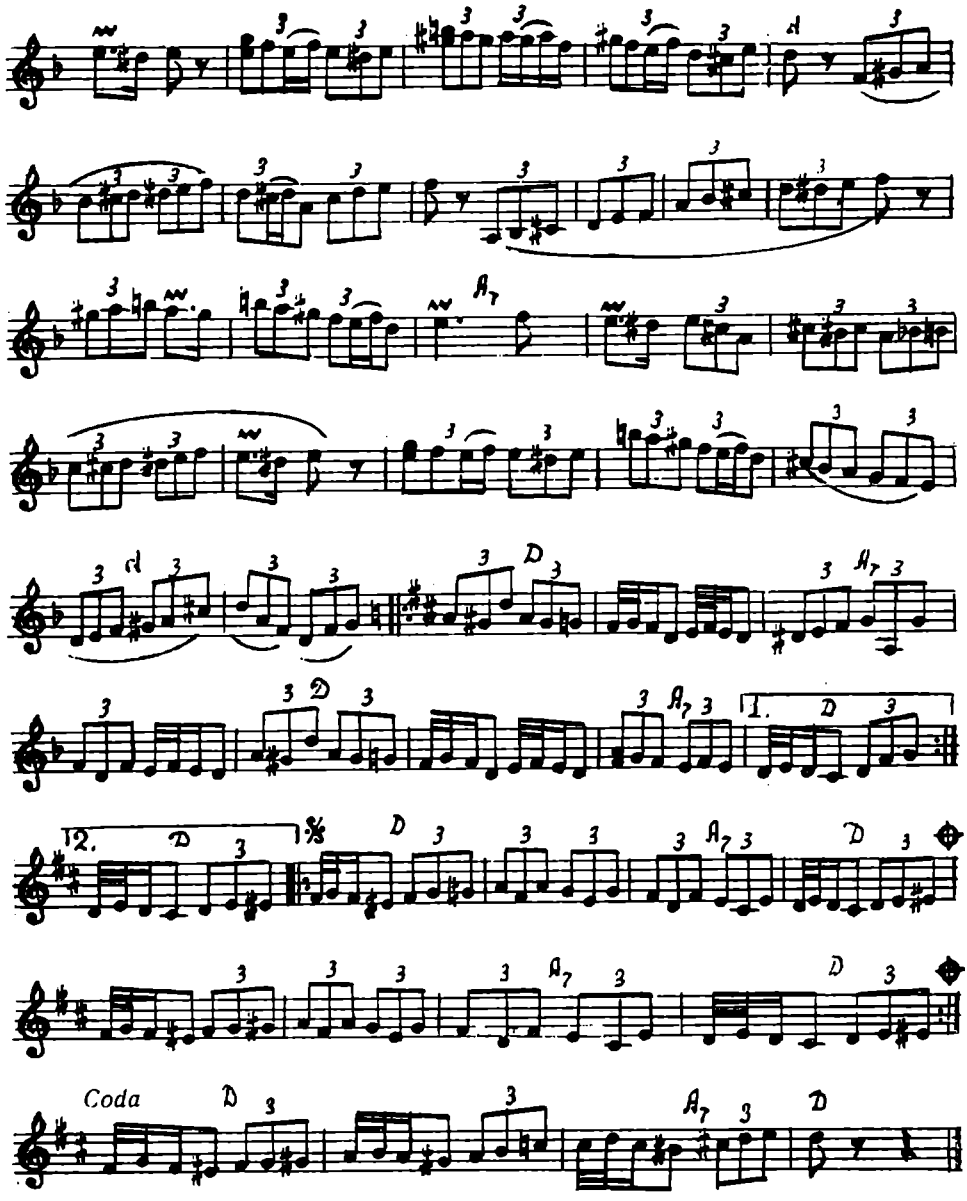
Coda

АСЯРЭ ВЫНТУЛ БЭТЯ

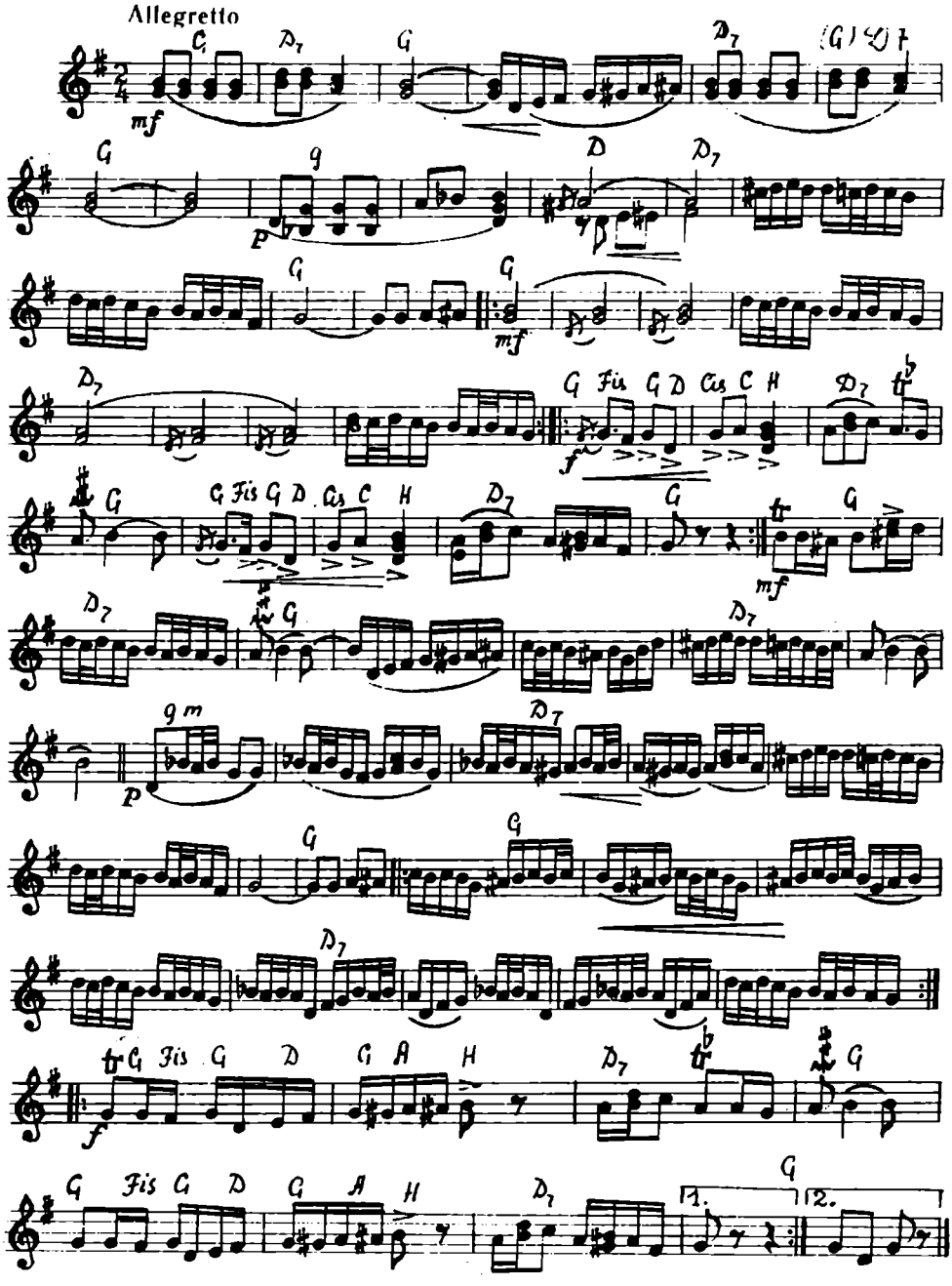

ПЭХЭРЕЛ КУ ФЛОРИЧЕЛЕ

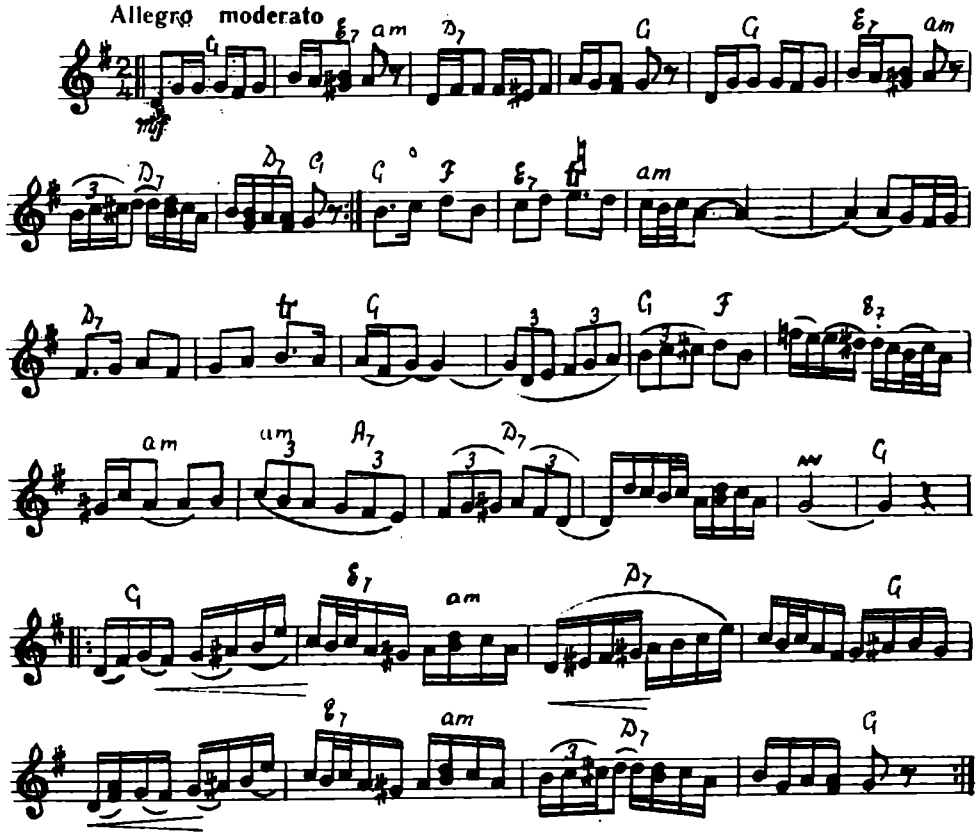

БАТЕ ЛУНА

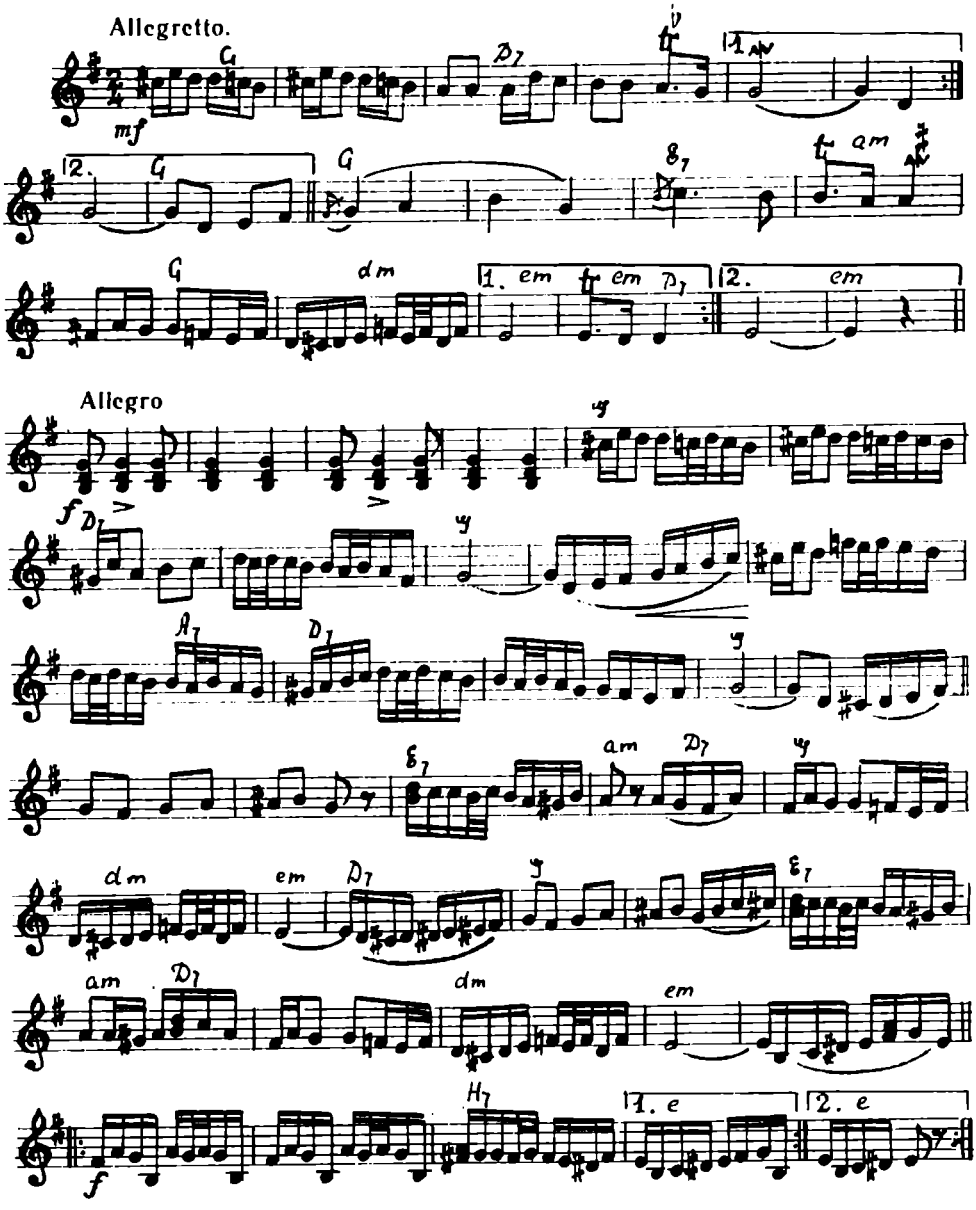

СЫРБЭ

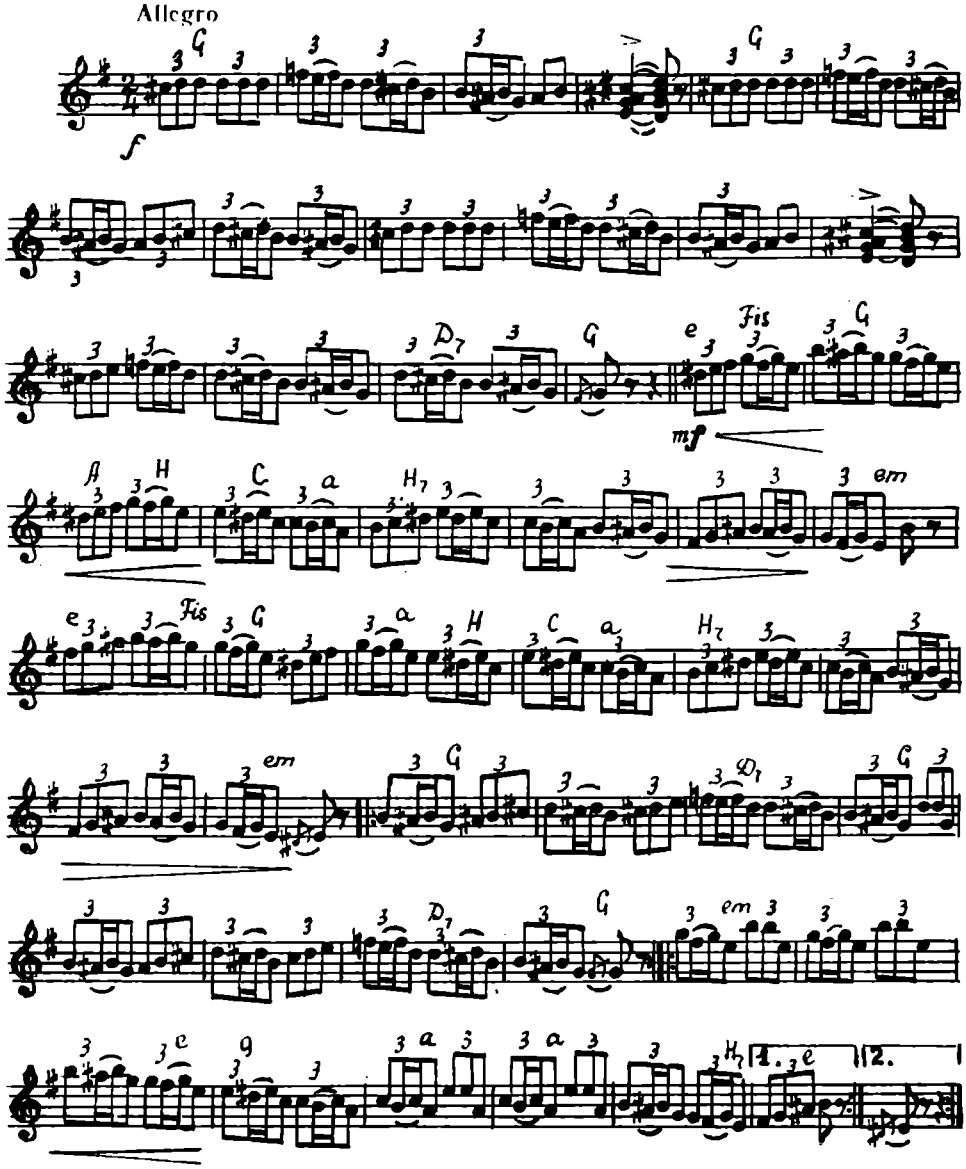

КАТЮША

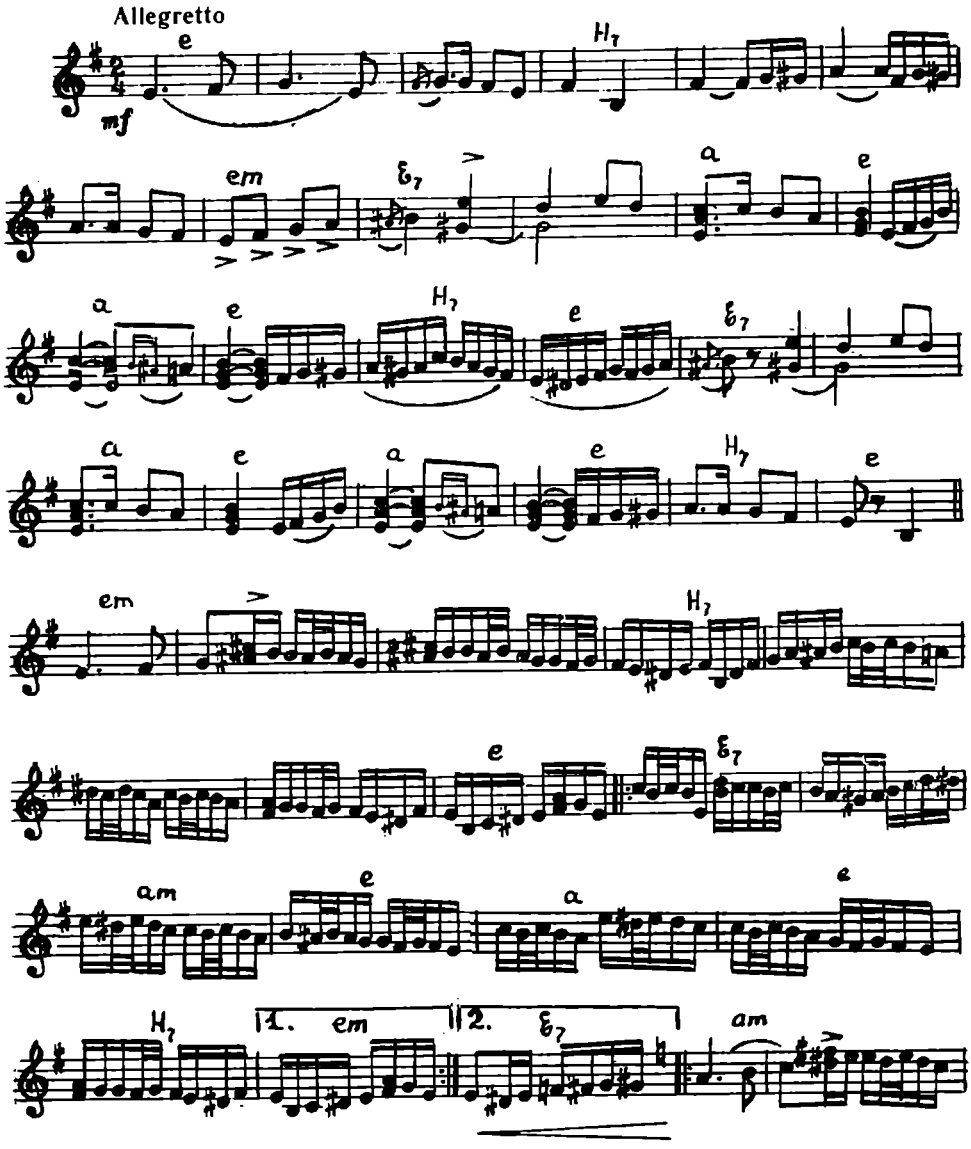
Allegretto
mf
e
H7
em
E7
a
e
a
e
H7
e
E7
a
e
a
e
H7
e
em
H7
e
E7
am
e
a
e
H7
1. em
2. E7
am

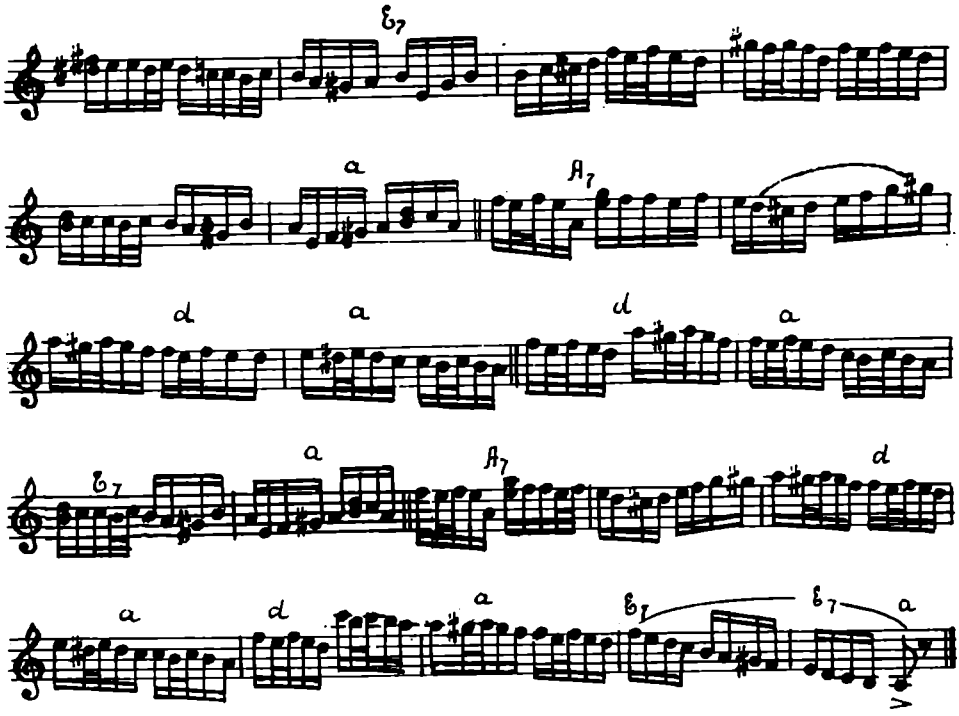
E7
a
A7
d
a
d
a
E7
a
A7
d
a
d
a
E7
E7
a

ХОРЭ ЛЭУТЭРЯСКЭ

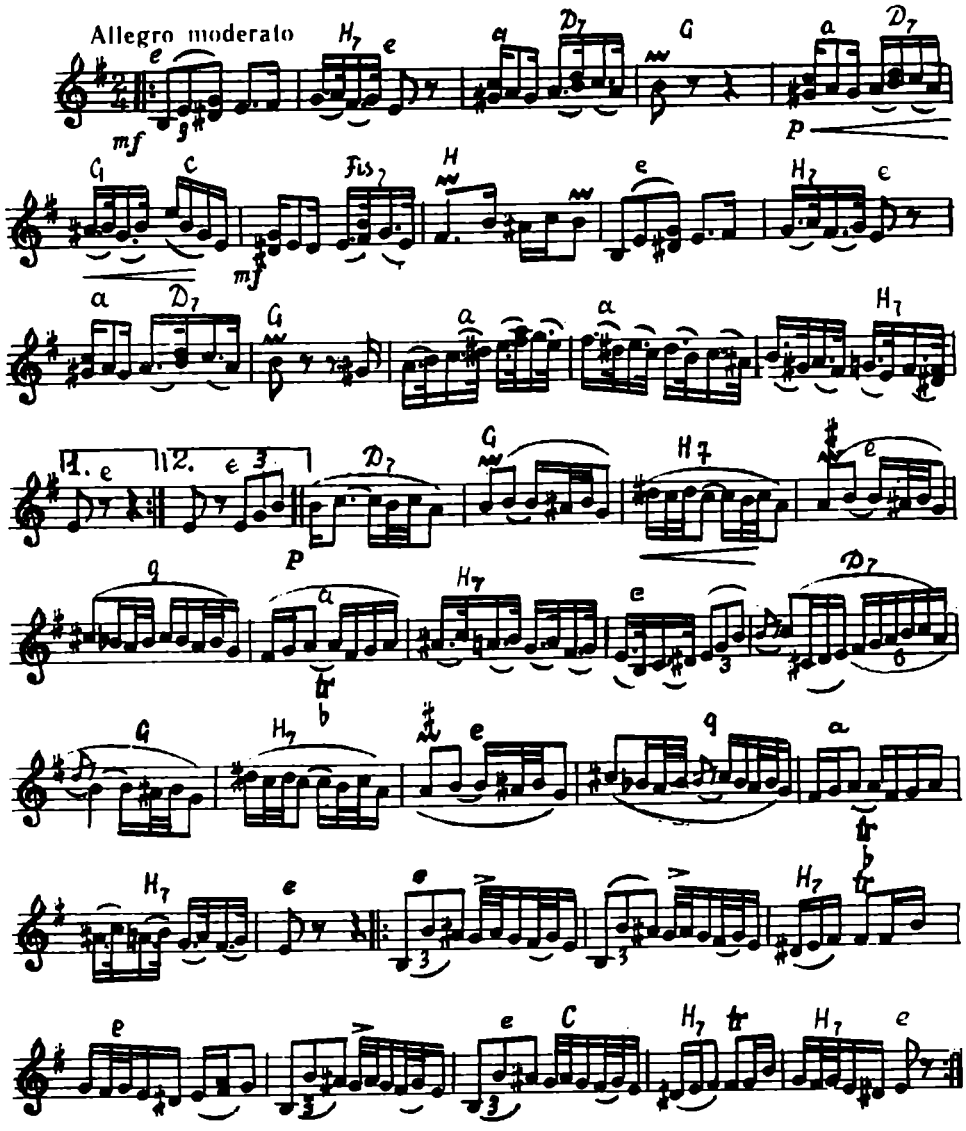

ХОРЭ ЦИГЭНЯСКЭ

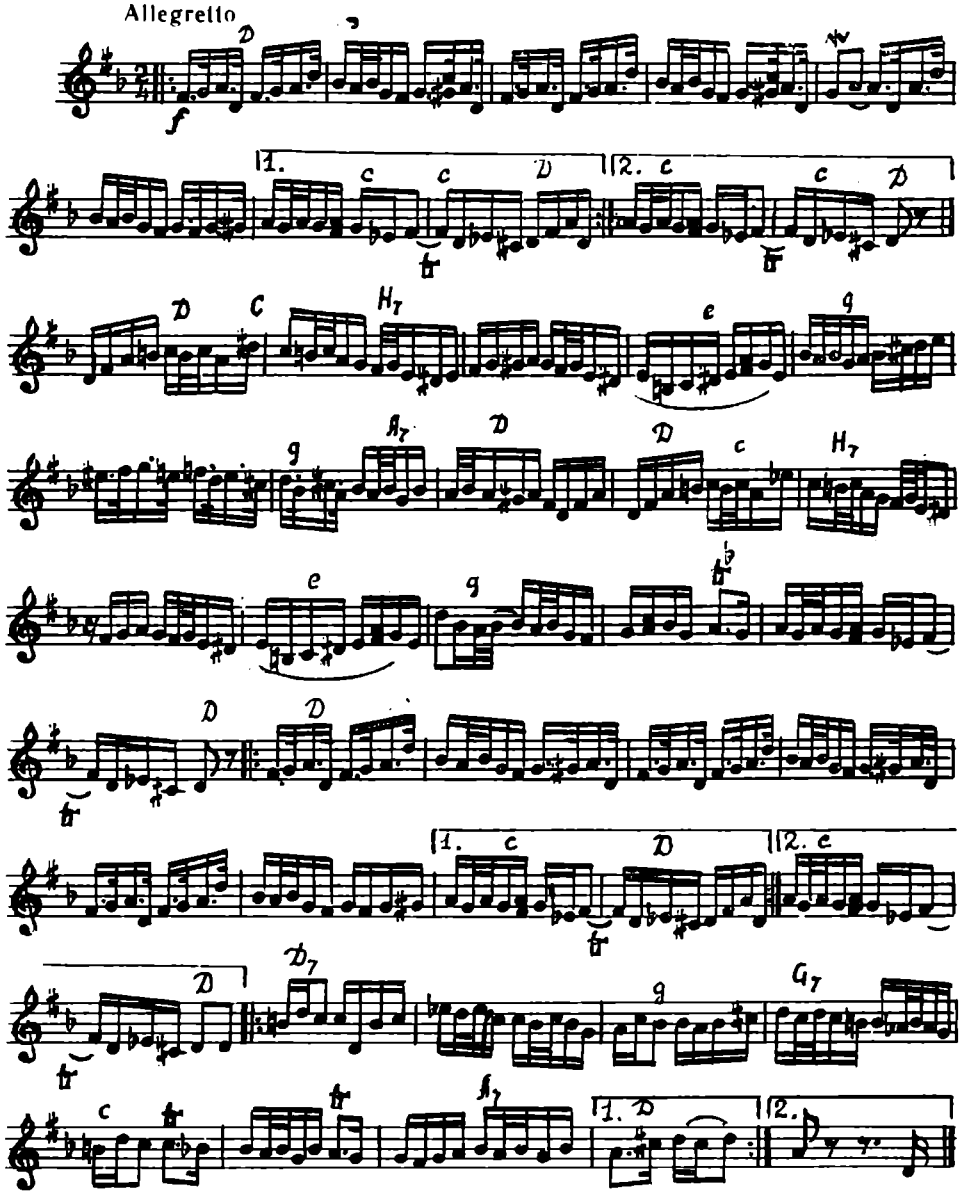

ХОСТРОПЭЦУЛ ДИН КАХУЛ

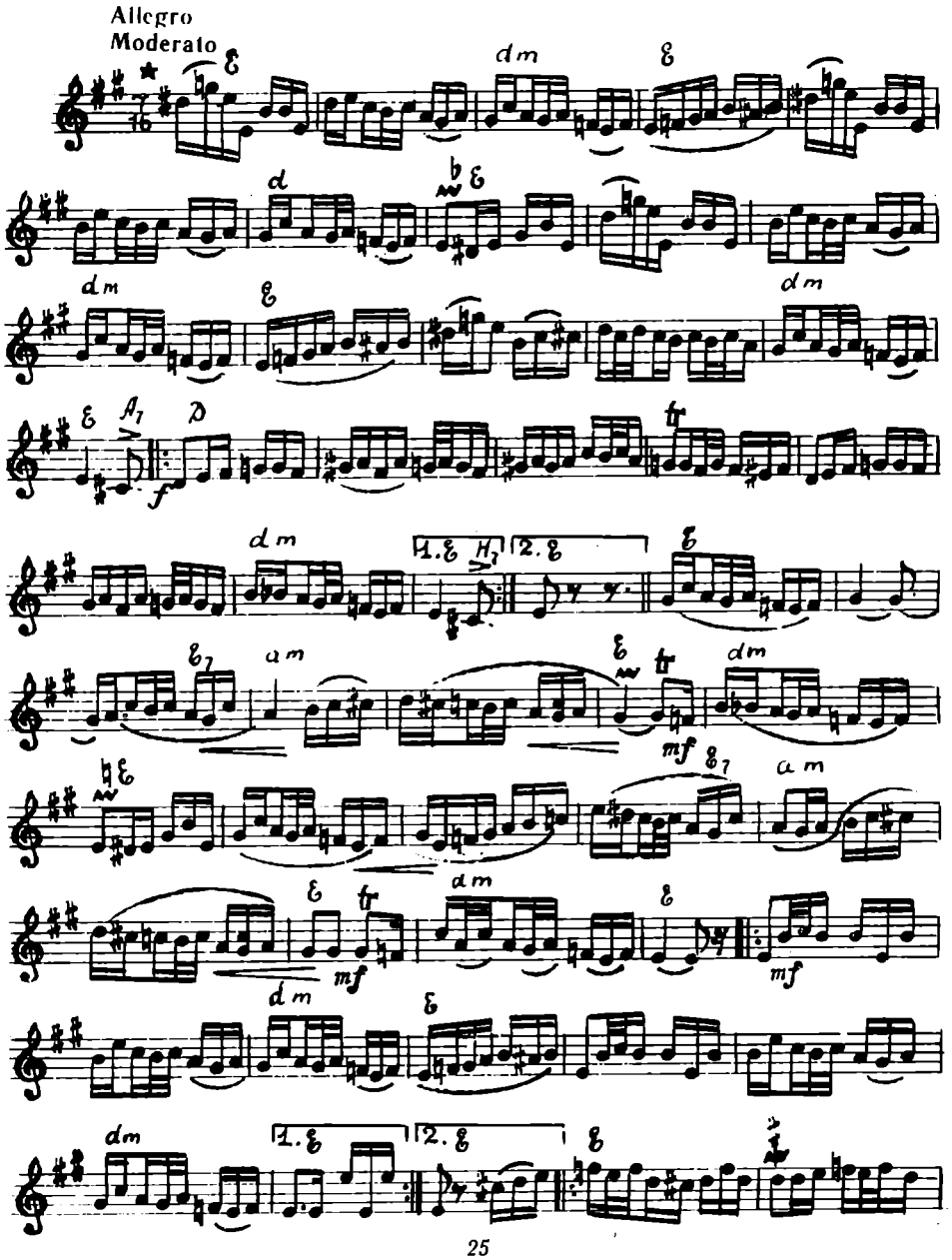

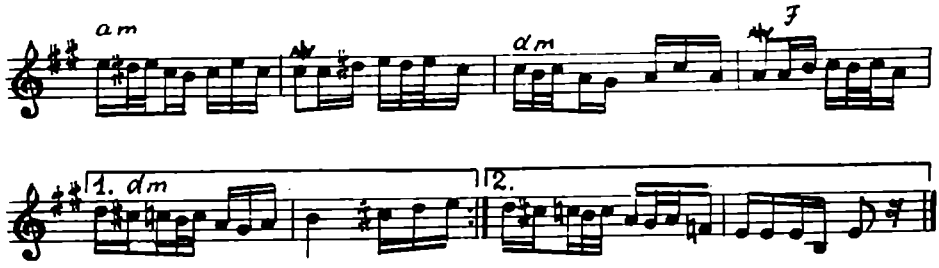
am
am
F
1. dm
2.

ХОСТРОПЭЦ

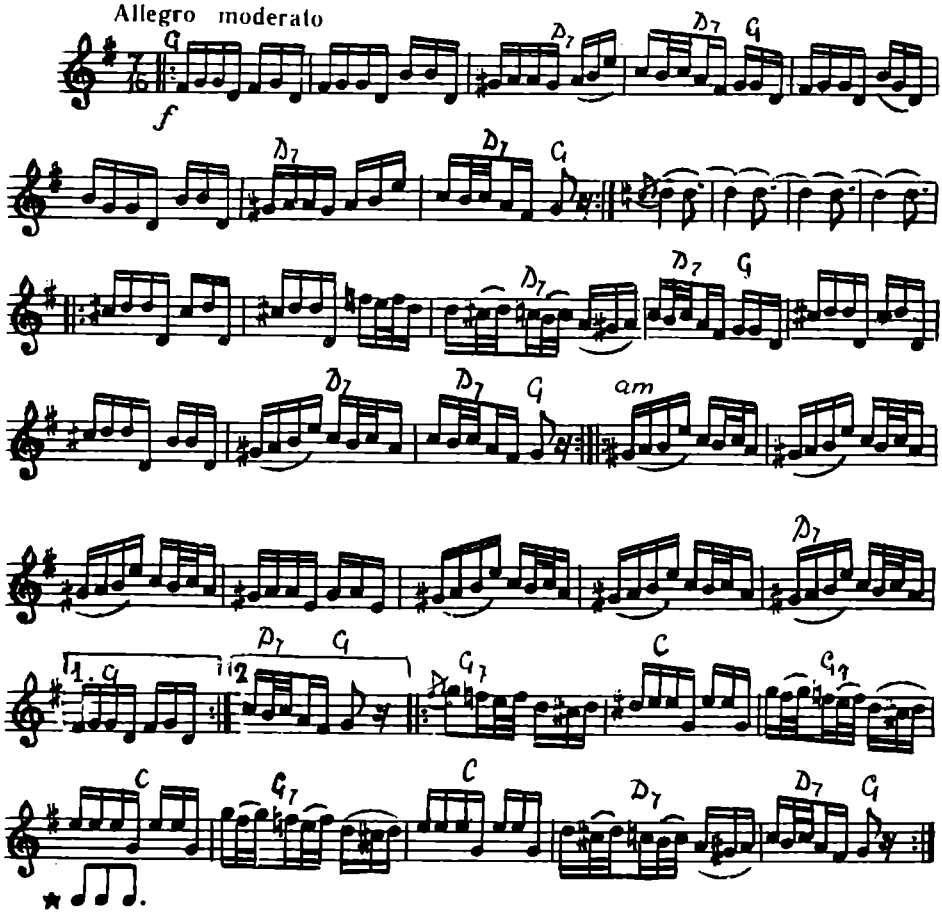
Allegro moderato
G
f
D7
D7
G
D7
D7
G
D7
D7
G
am
D7
D7
G
1. G
2
D7
G
G7
C
G7
C
C
G7
D7
D7
G

БРЫУЛ

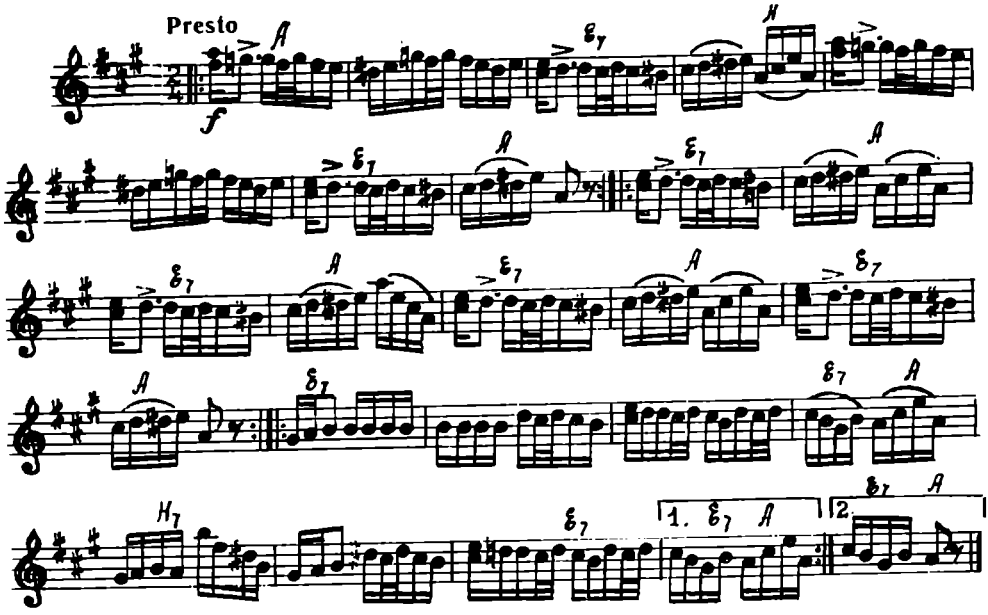

СЫРБЭ КА ЛА НОРД

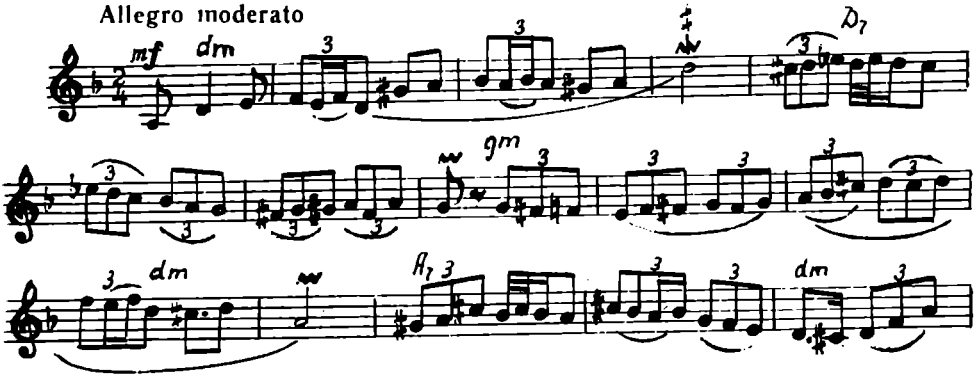

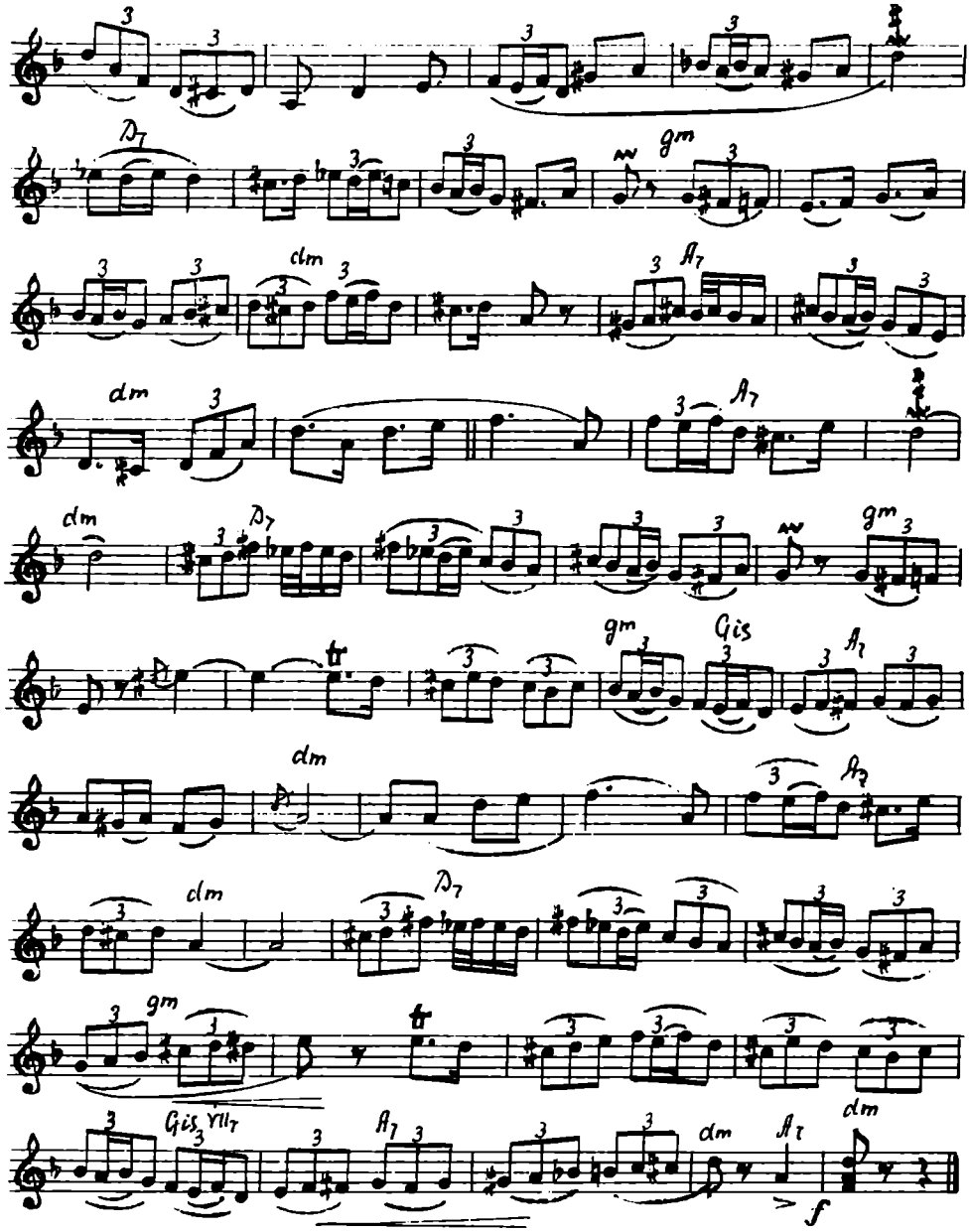
D7
gm
dm
A7
dm
A7
dm
D7
gm
gm
Gis
A7
dm
A7
dm
D7
gm
Gis VII7
A7
dm
A7
dm
f

ЖОК

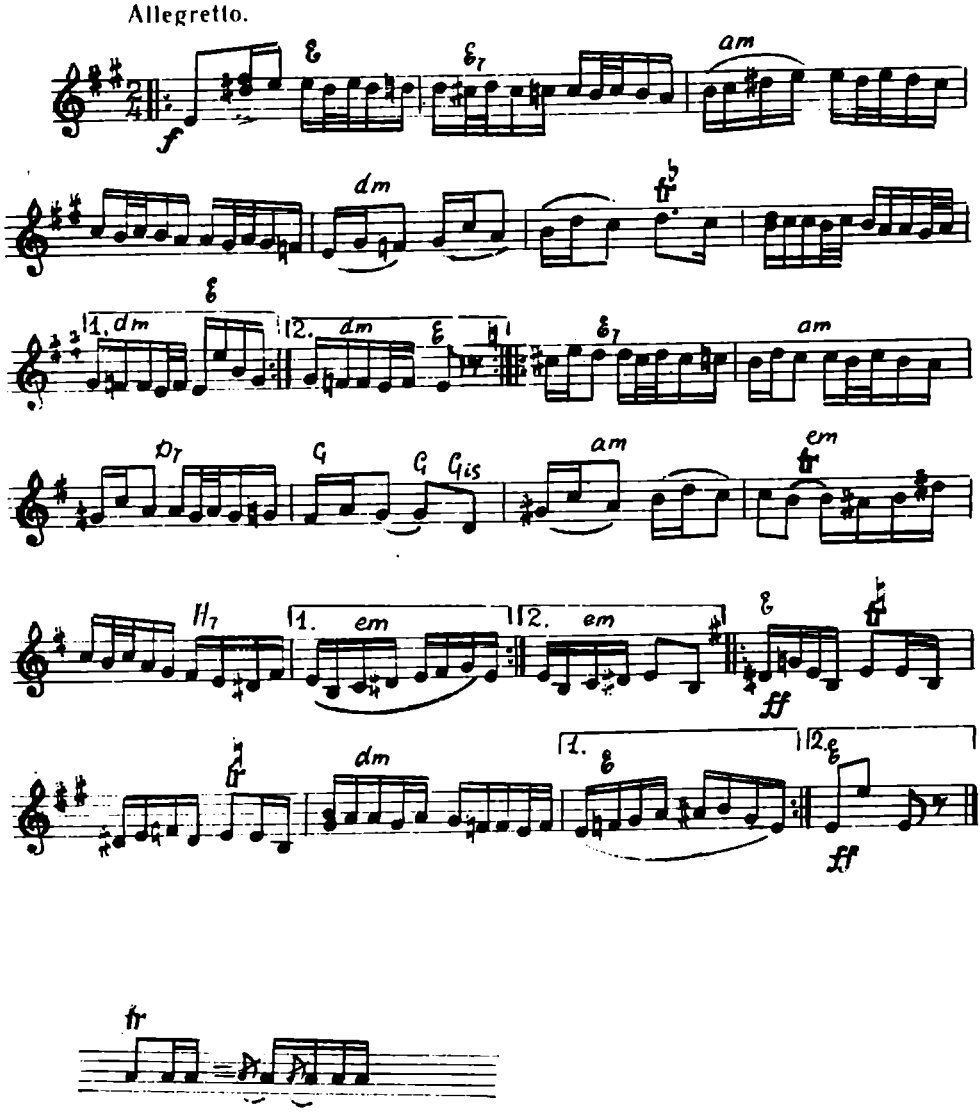
Allegretto.
f
E
E7
am
dm
1. dm
2. dm
E
E7
am
D7
G
G Gis
am
em
H7
1. em
2. em
E
ff
dm
1.
2.
E
ff

ХОРЭ ВЕКЕ

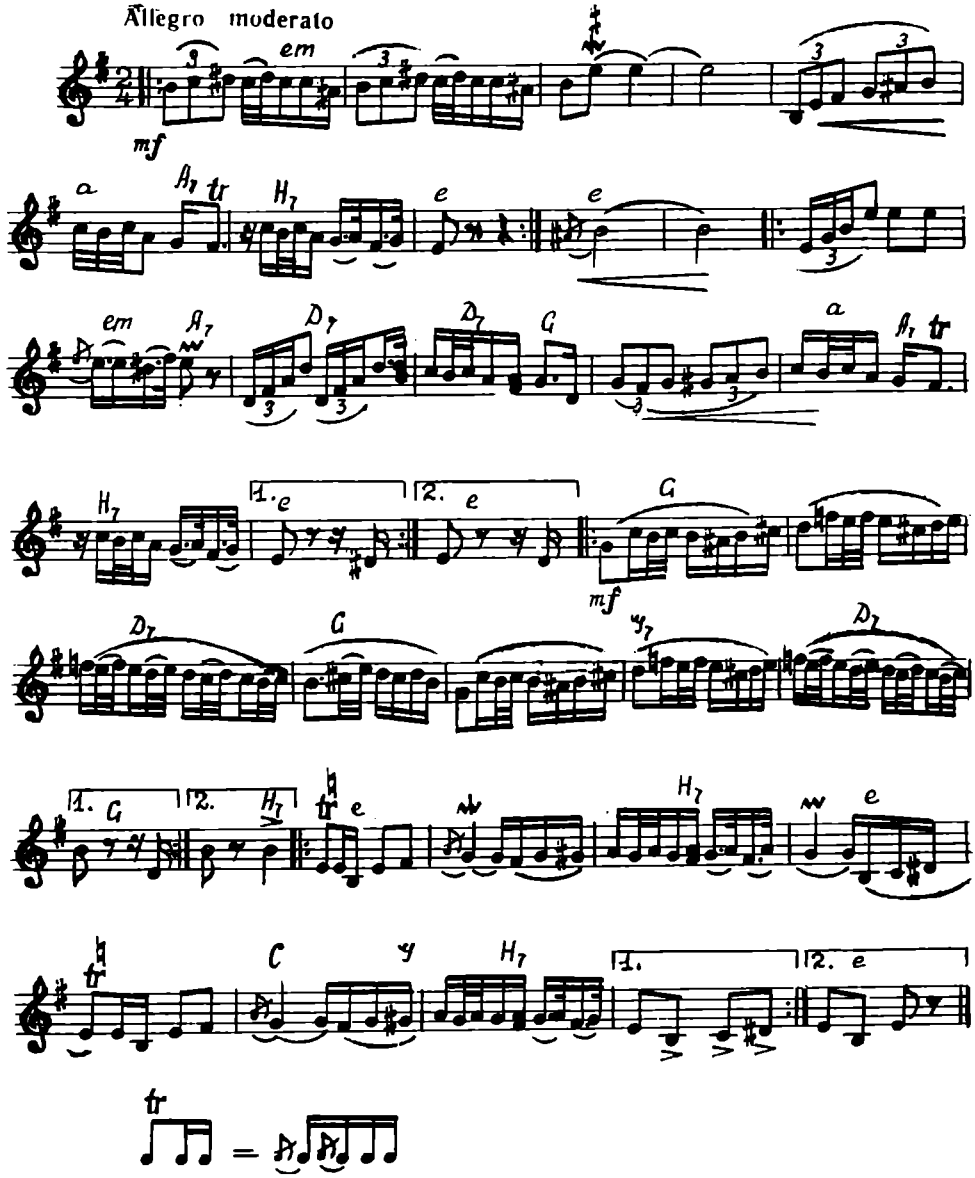

ЛА ХОРЭ 'Н САТ

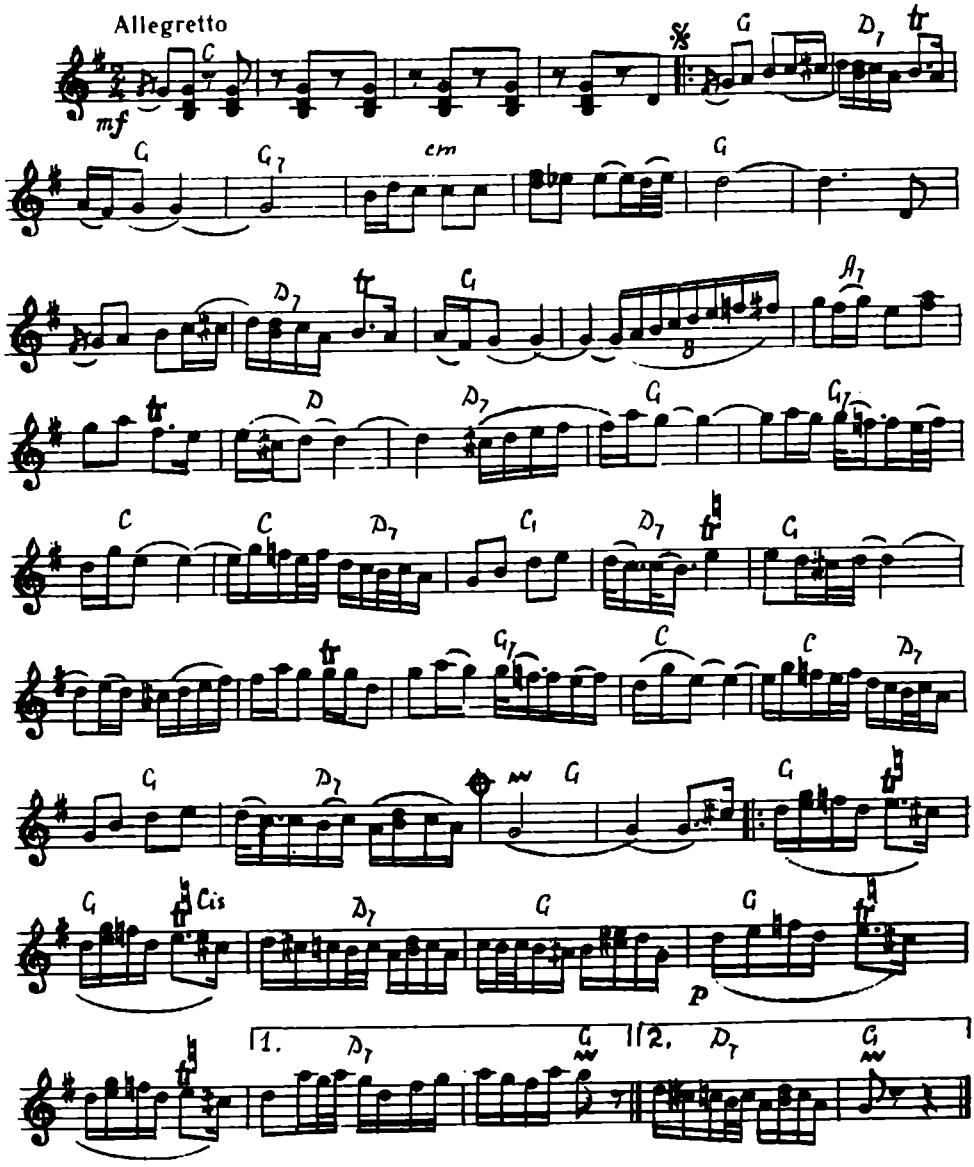

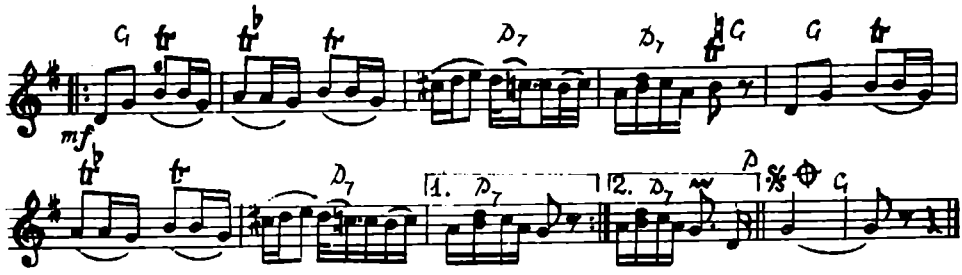

БЭТУТА

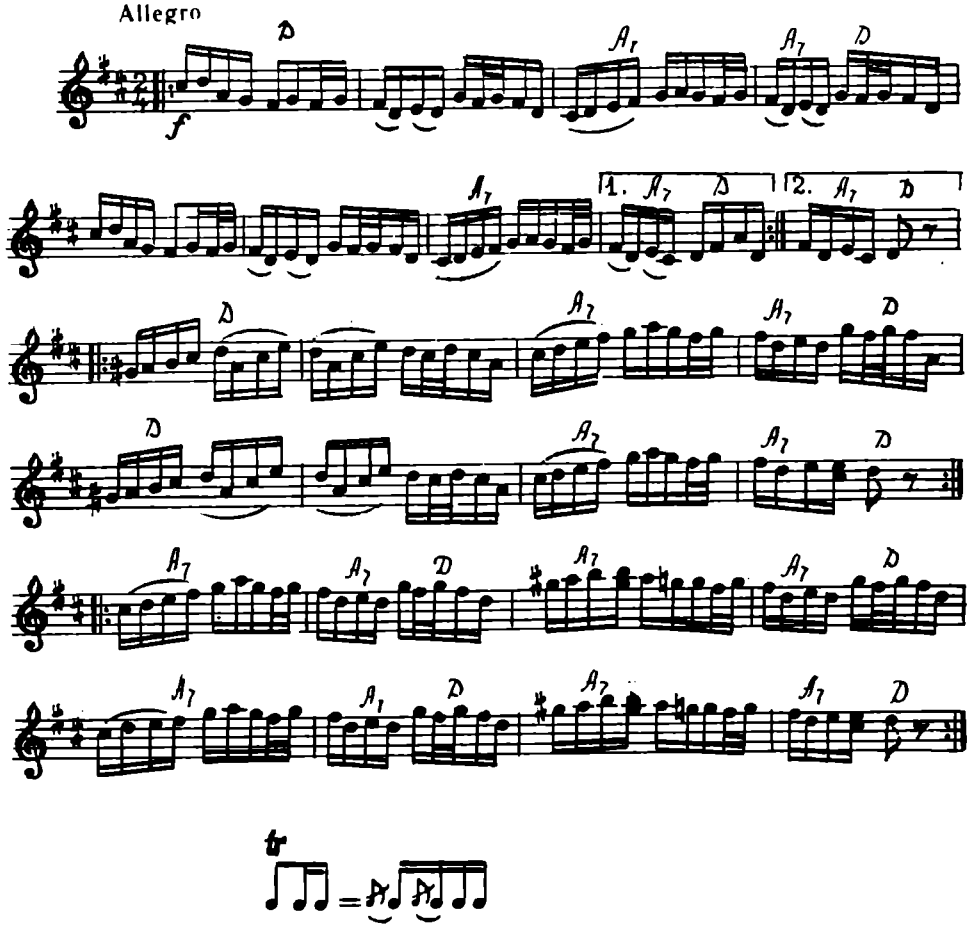

ХОРА ПЛУГАРИЛОР

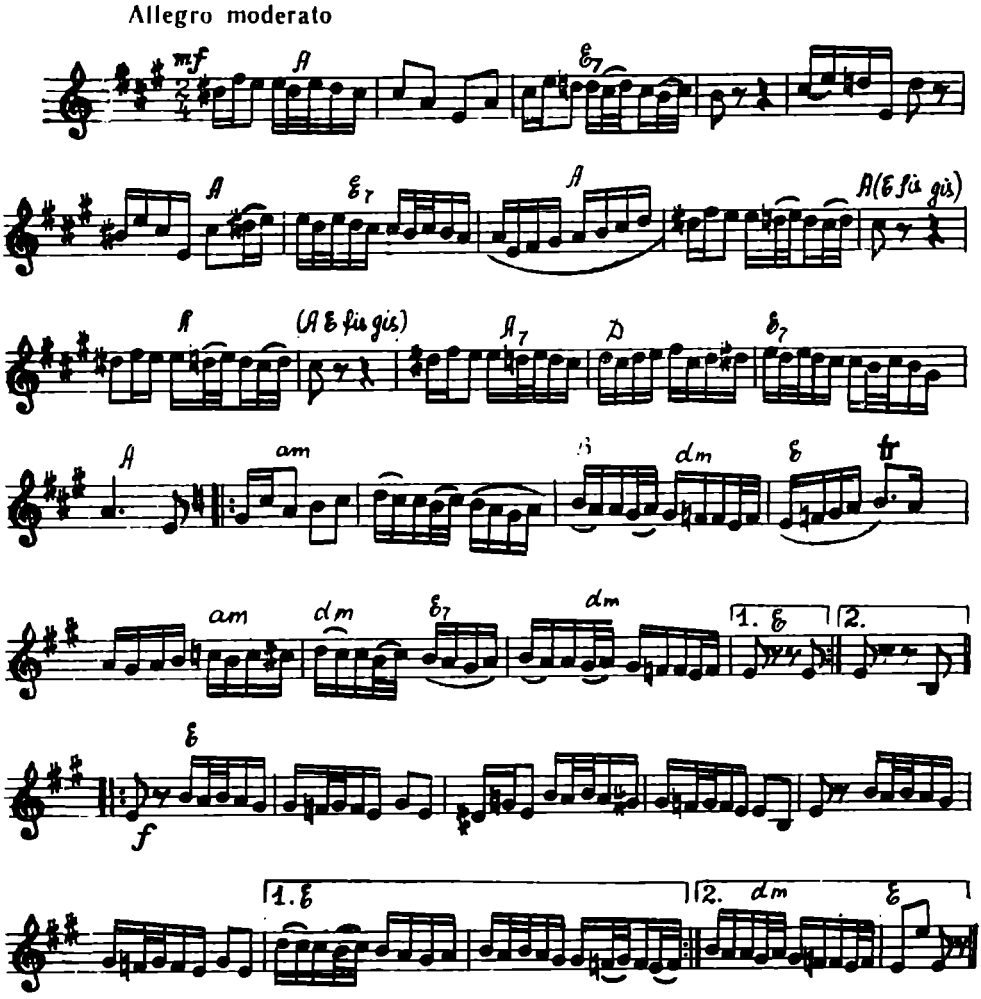

ИОАНЕ, ИОАНЕ!

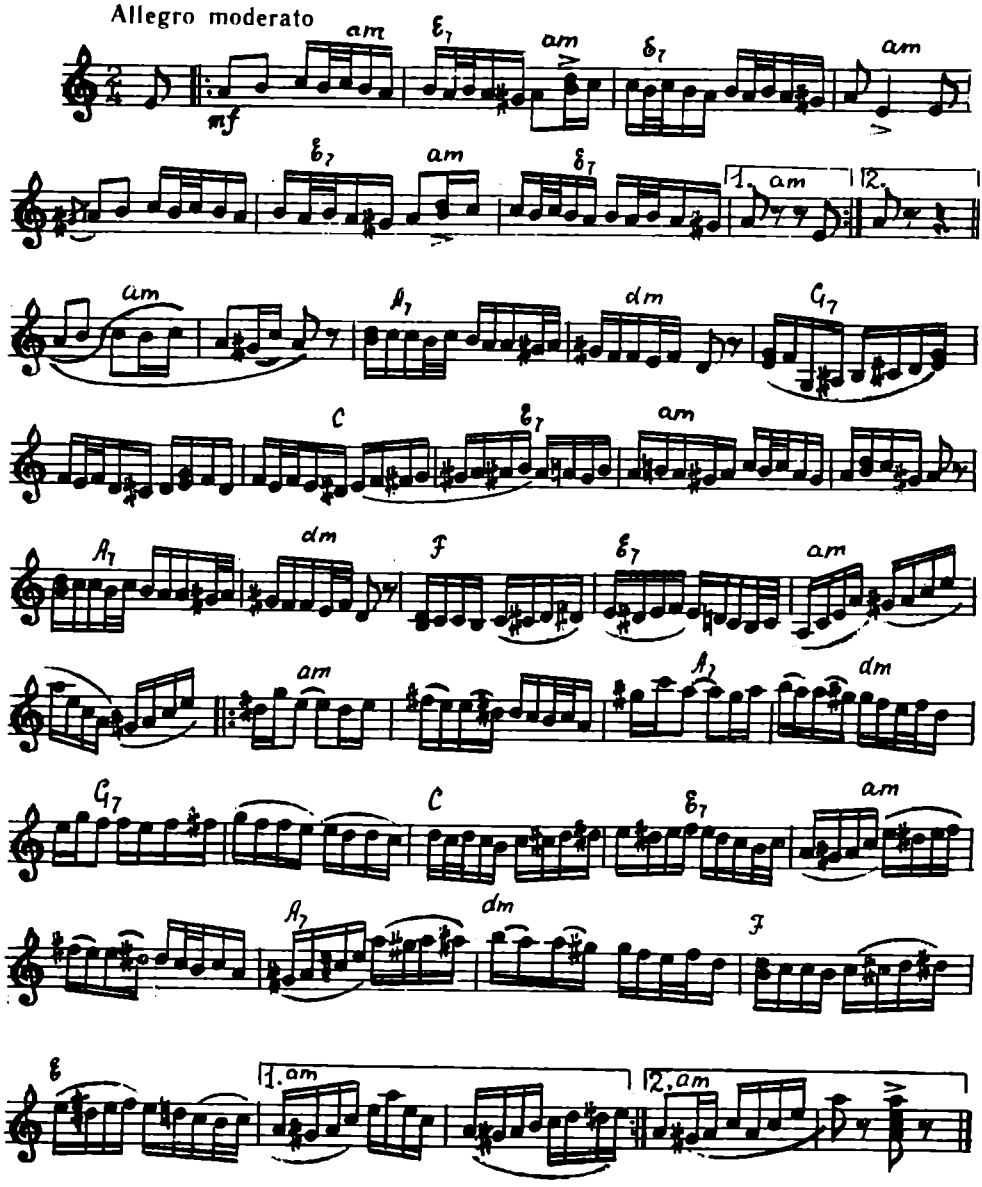
Allegro moderato
mf
am
E7
am
B7
am
E7
am
E7
1. am
2.
am
A7
dm
G7
C
E7
am
A7
dm
F
E7
am
am
A7
dm
G7
C
E7
am
A7
dm
F
E
1. am
2. am

Й-АУЗЬ УНА, Й-АУЗЬ ДОУЭ!

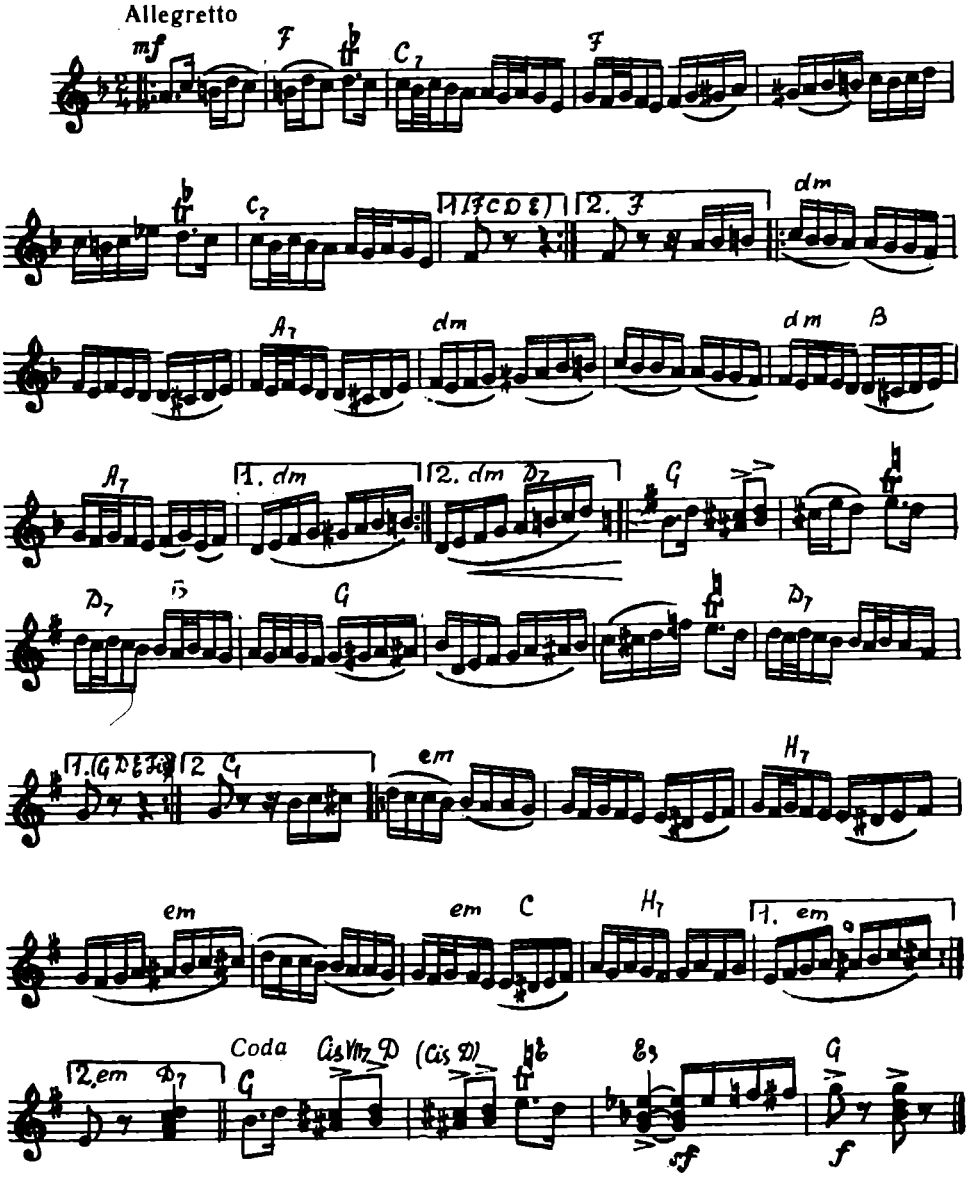

СЫРБЭ ДИН БЭТРЫНЬ

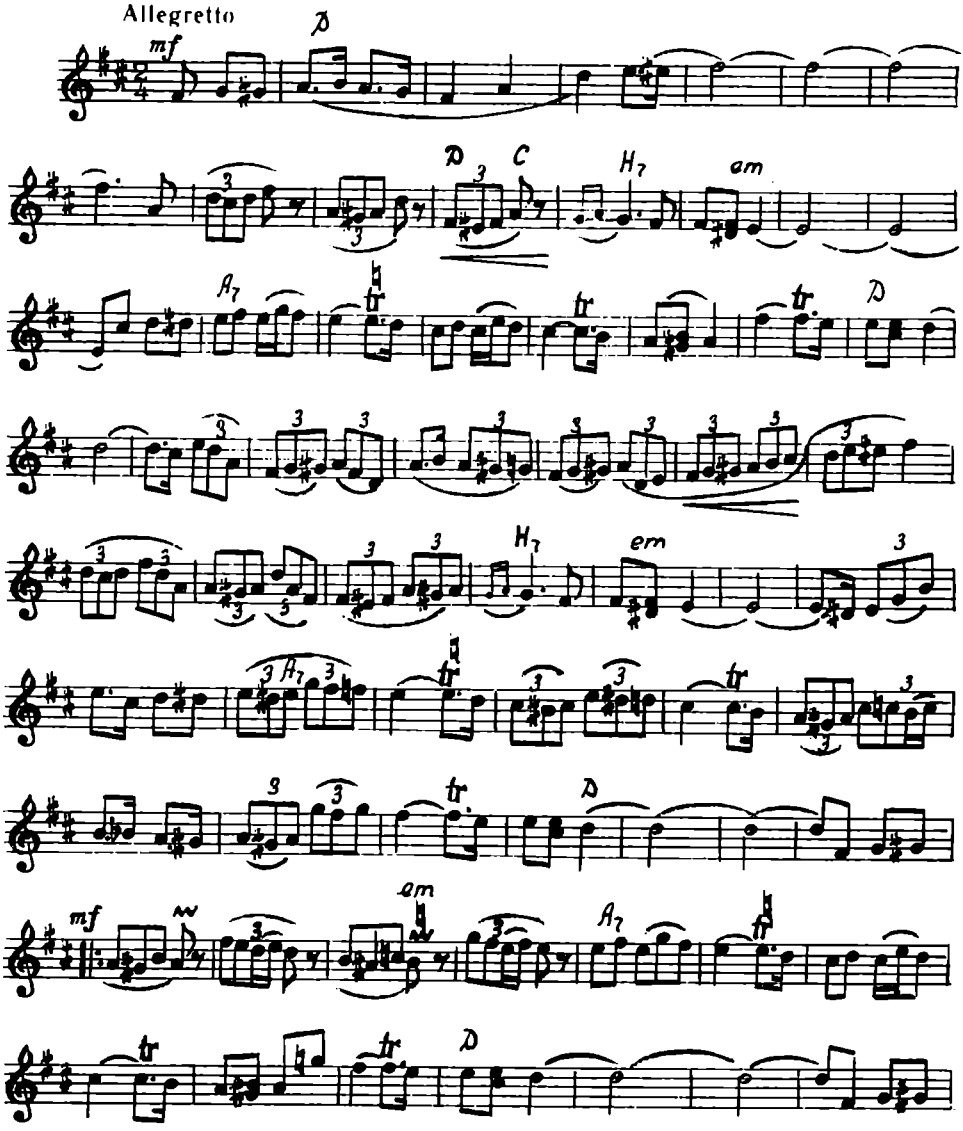

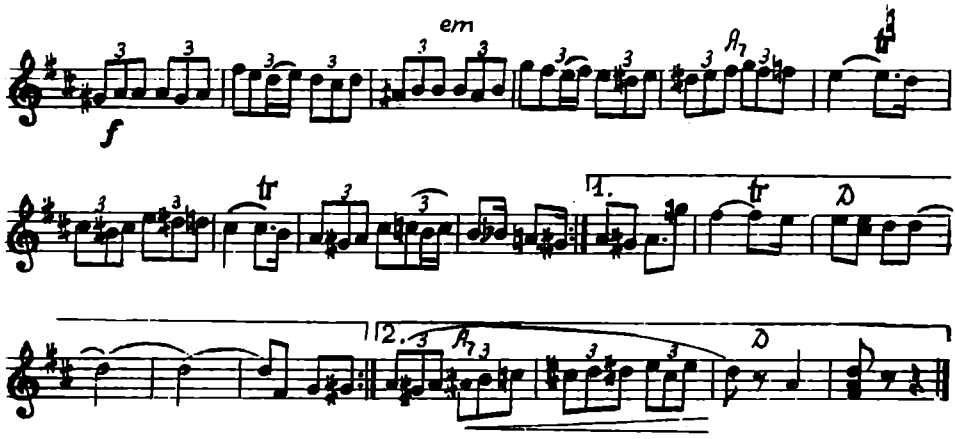

НУ КРЕДЕ БЭРБАТУЛУЙ

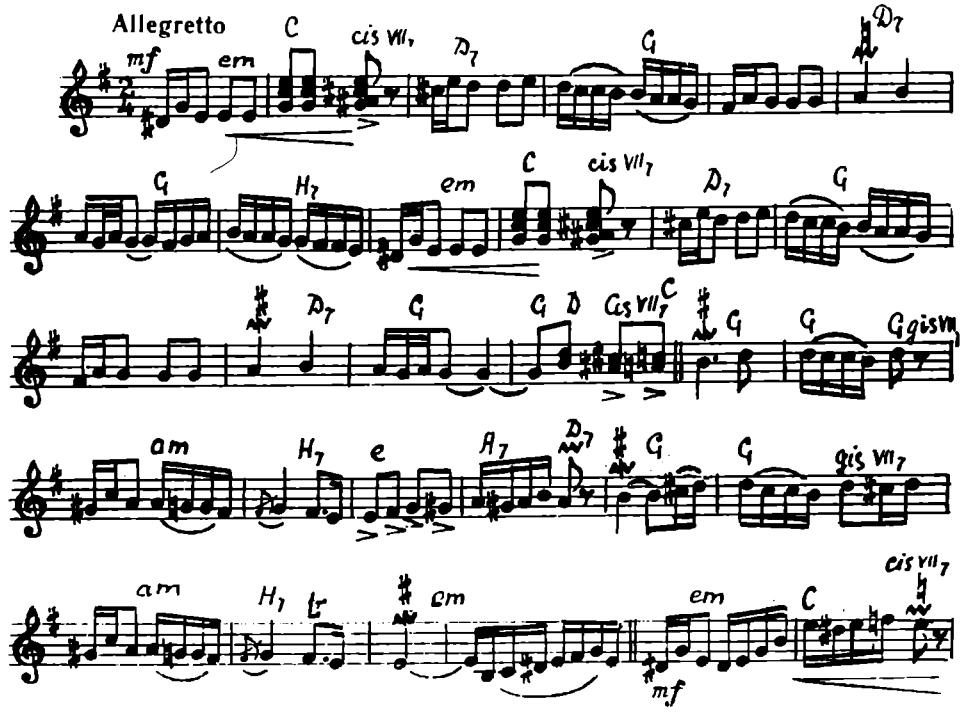

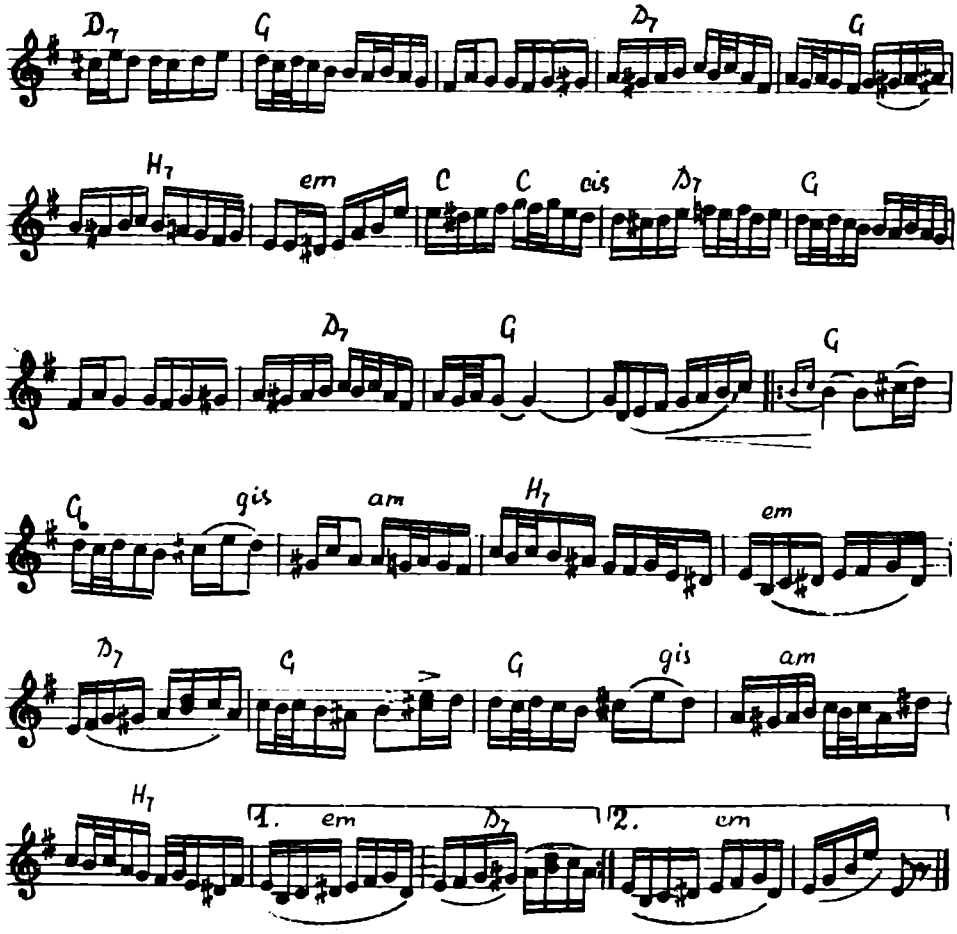
D7
G
D7
G
H7
em
C
C
cis
D7
G
D7
G
G
G
gis
am
H7
em
D7
G
G
gis
am
H7
1. em
D7
2. em

МЭЙ ВОЛОДЯ, ДЯЛУ-Й МАРЕ

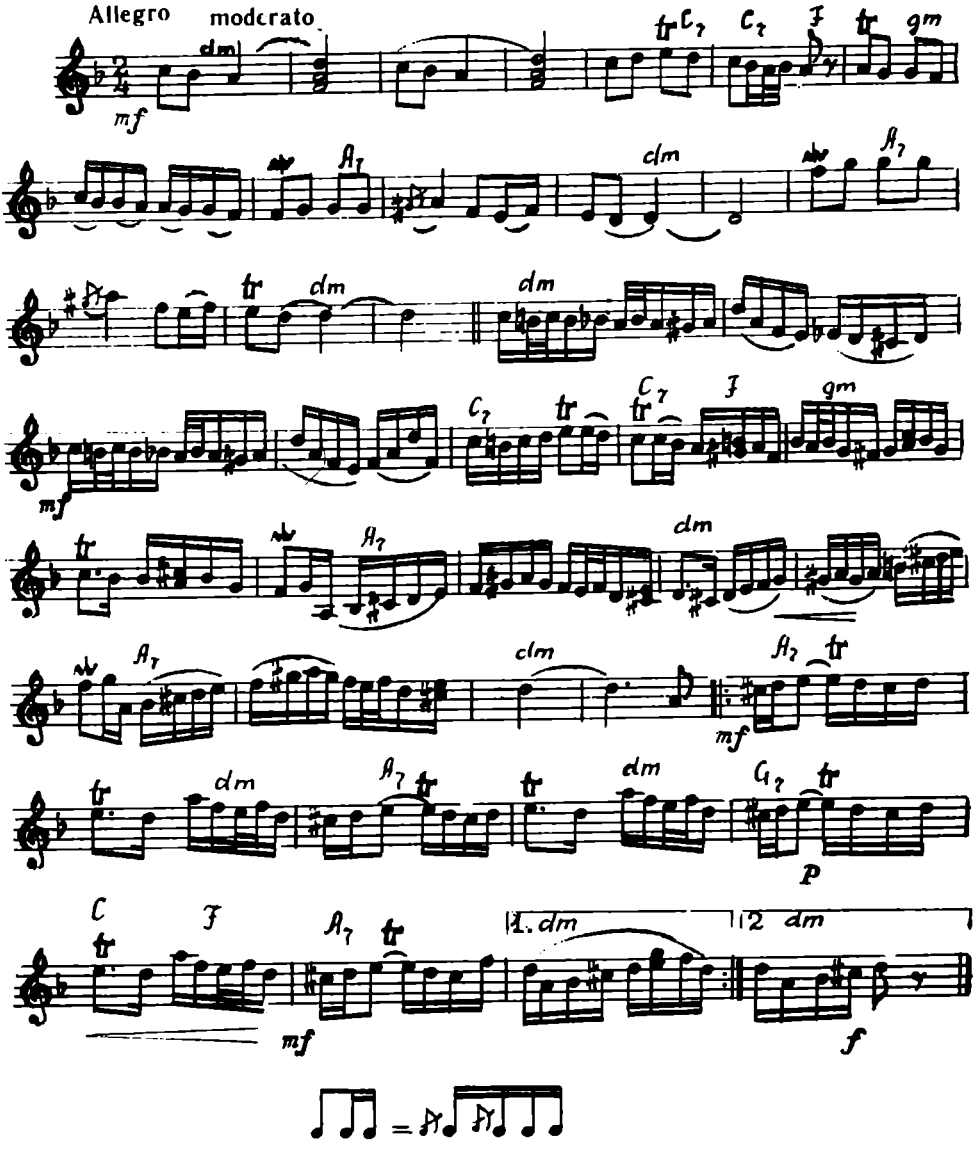

МЕРЛИЦА КЫНД Е БОЛНАВЭ

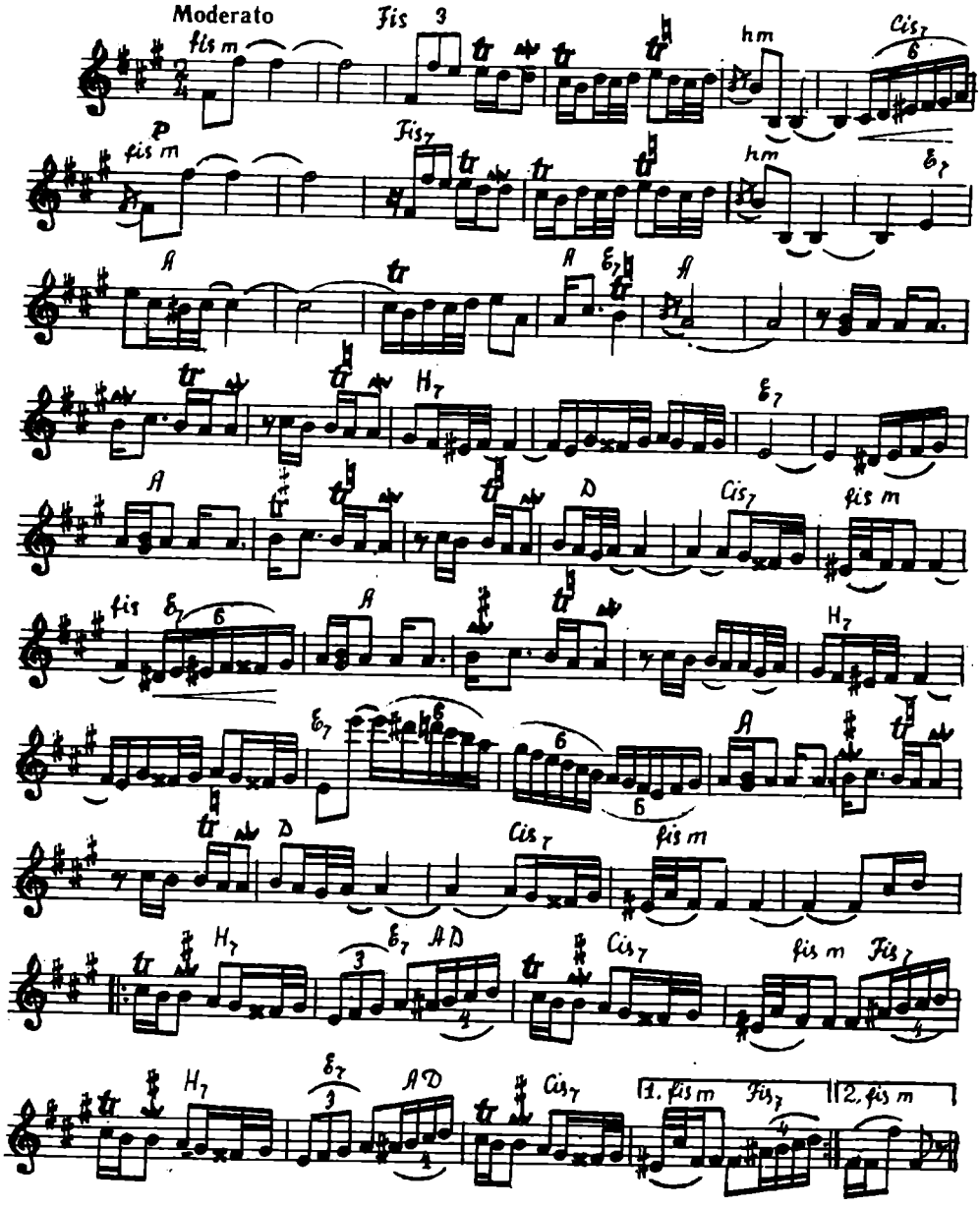

ВИНИШОР ДИН ПОАМЭ АЛЯСЭ

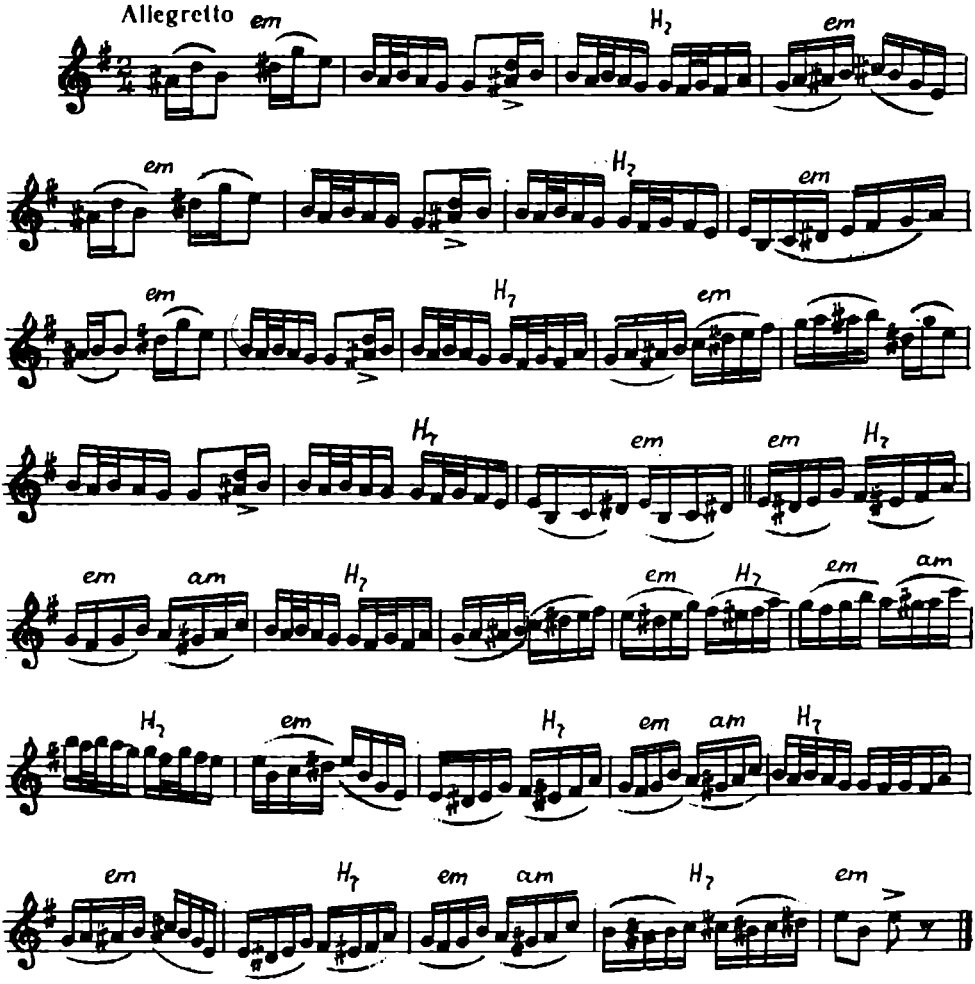

ФОАЕ ВЕРДЕ ШИ-О СИПИКЭ

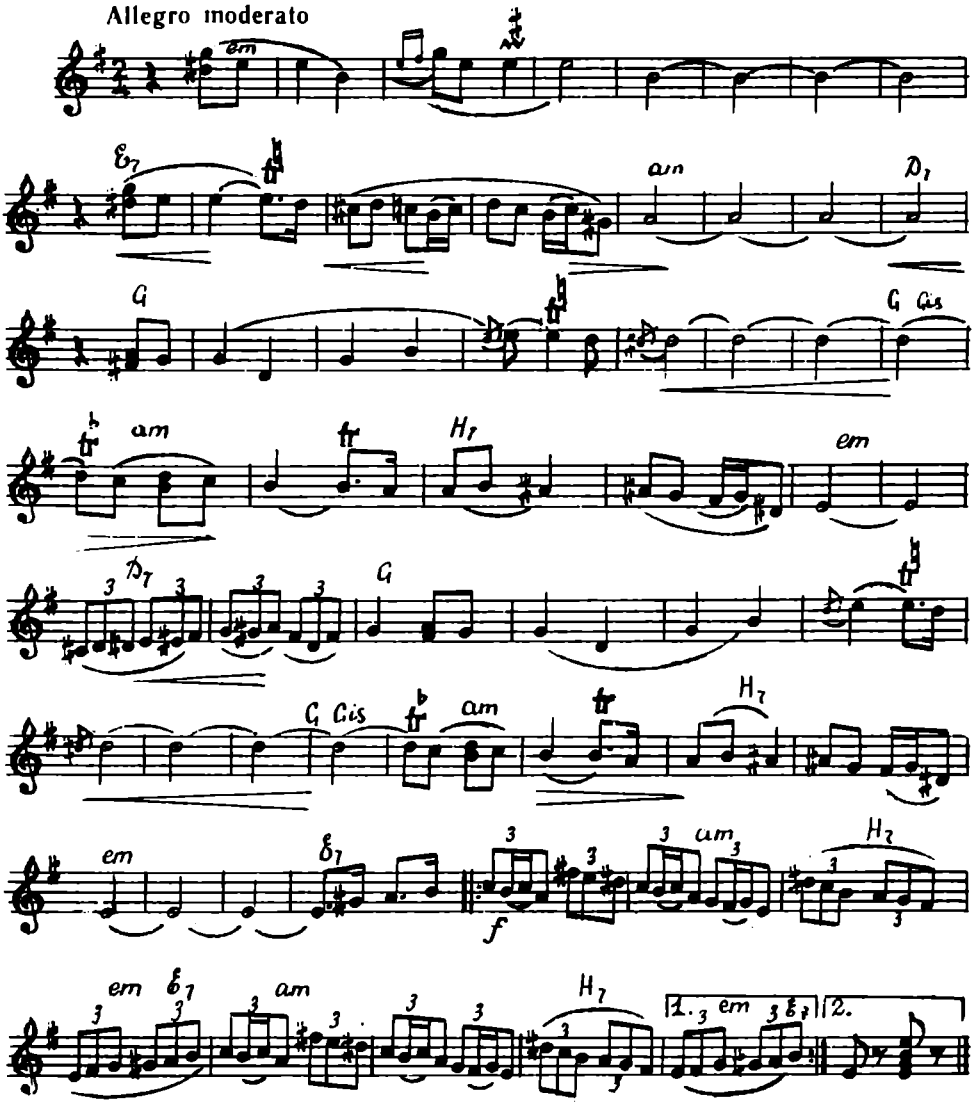

ХОСТРОПЭЦ

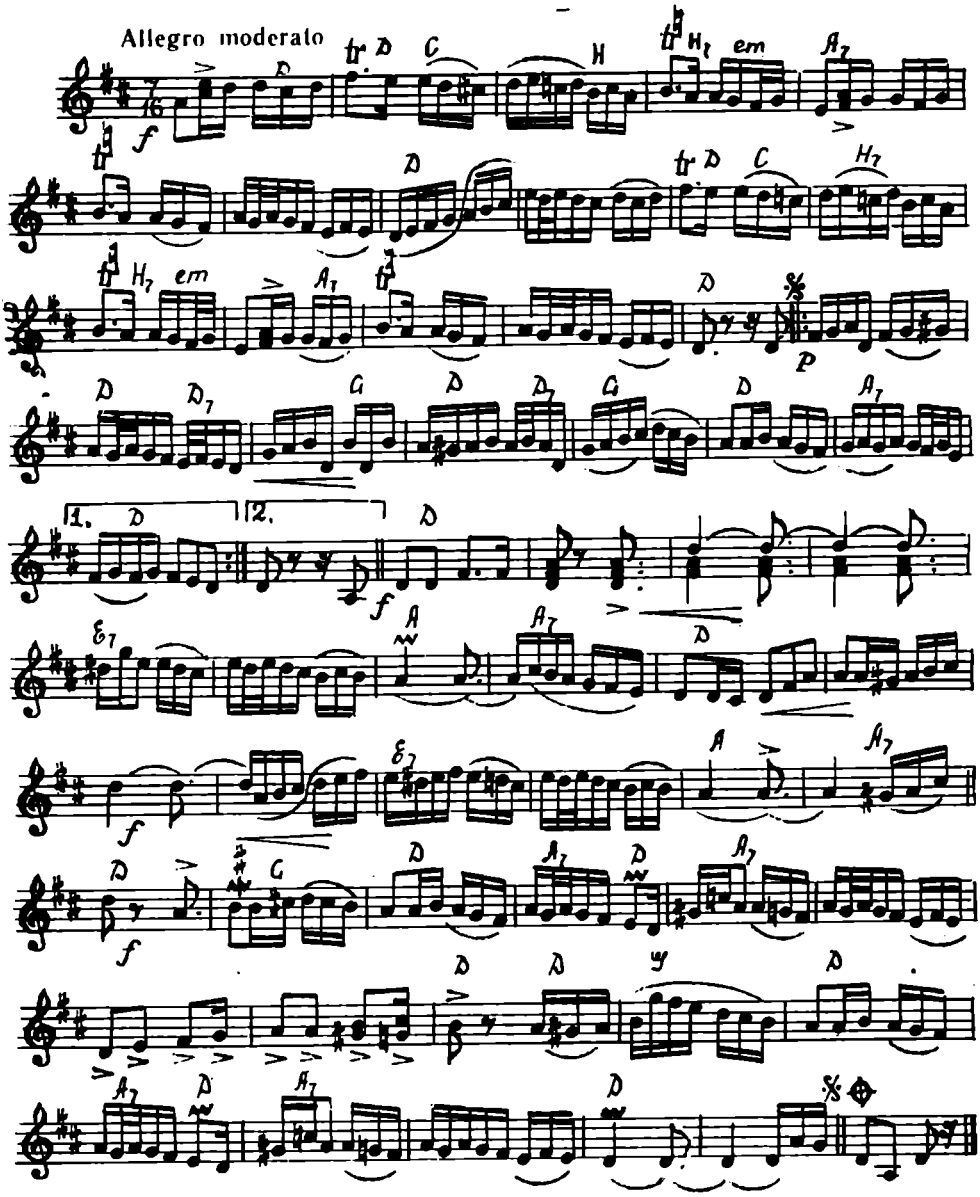

ХОРЭ ДЕ НУНТЭ

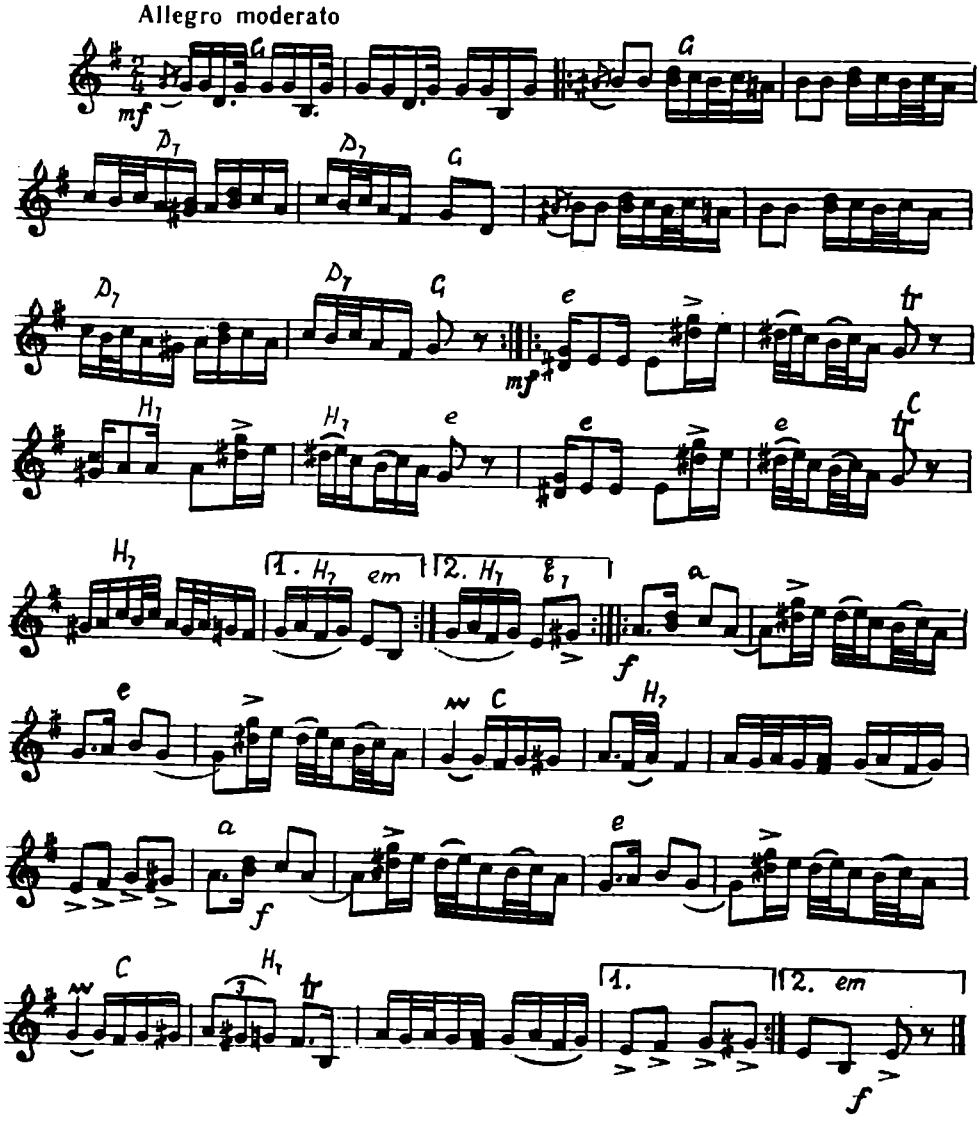

БУЛГЭРЯСКА

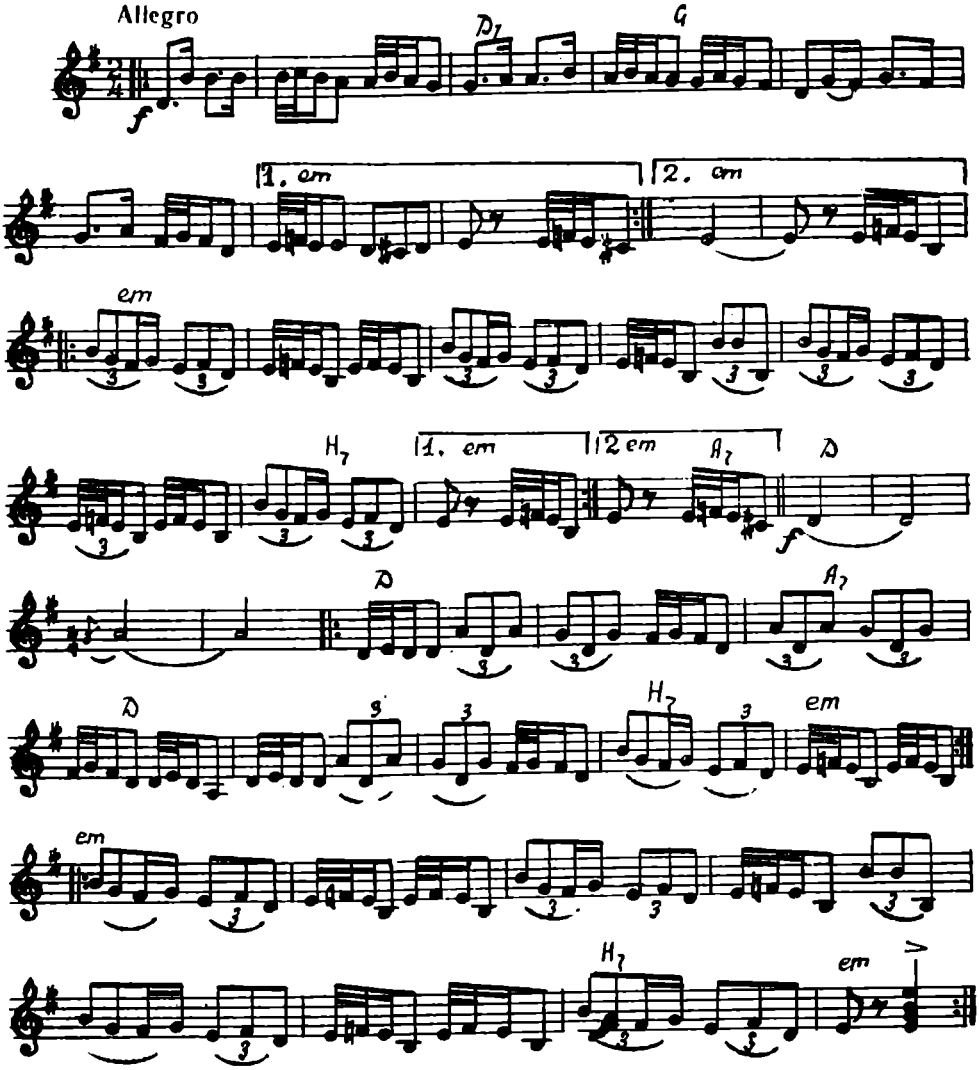

СЫРБЭ ВЫРТОАСЭ

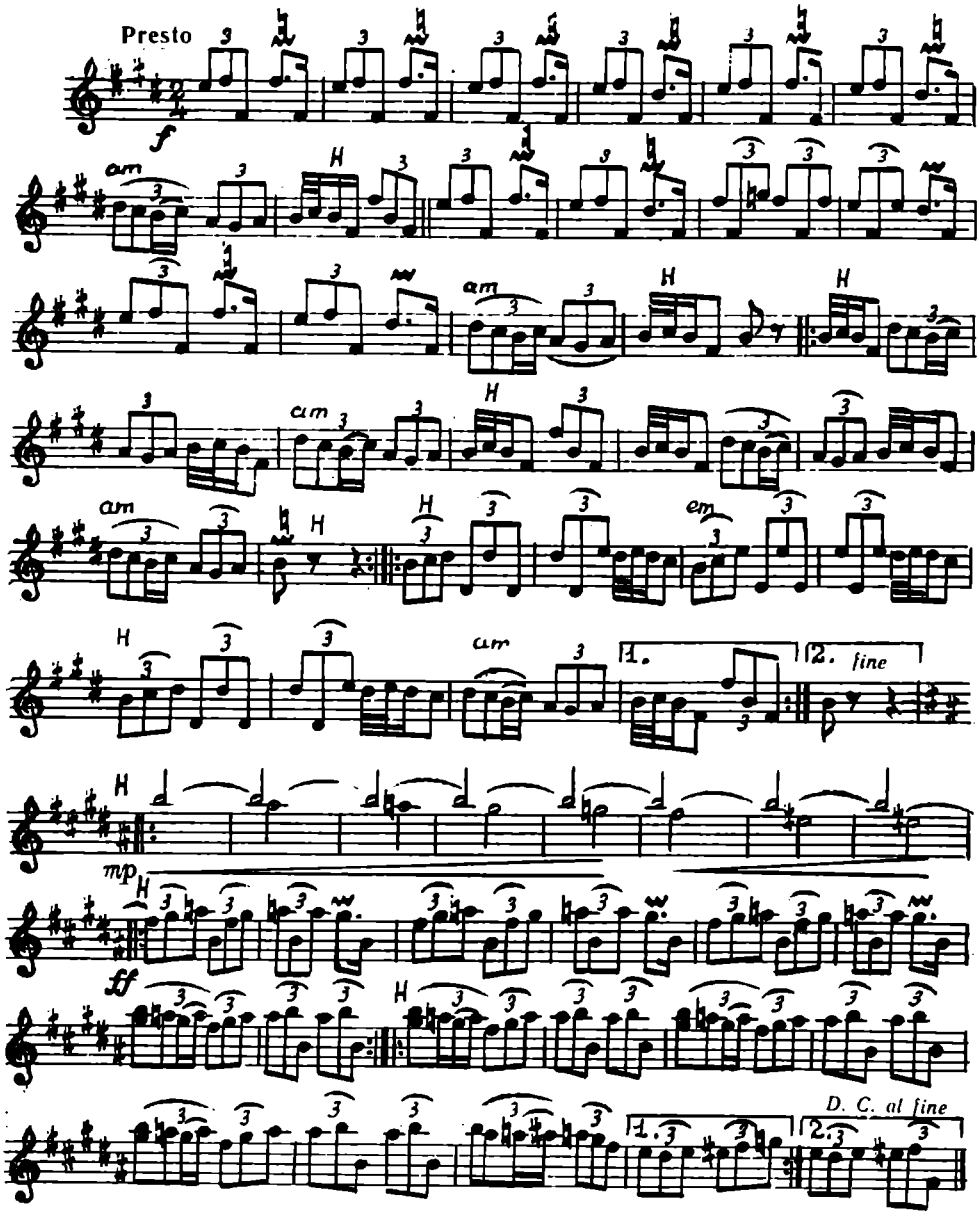

БРЫУ

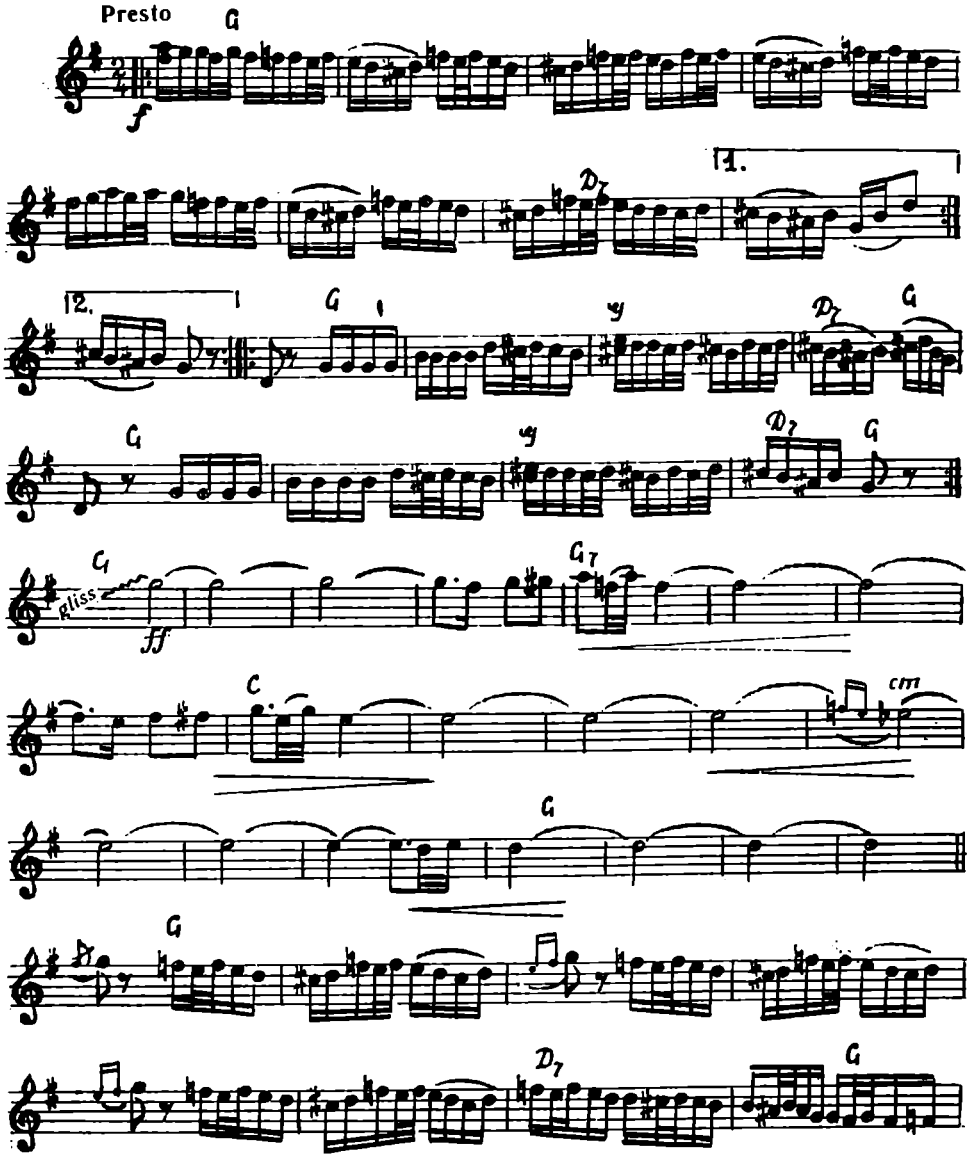

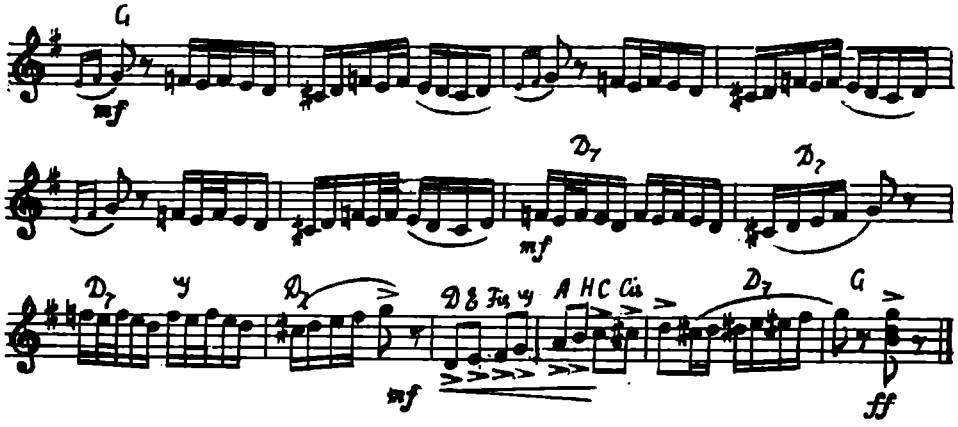

ХОРЭ ДЕ НУНТЭ

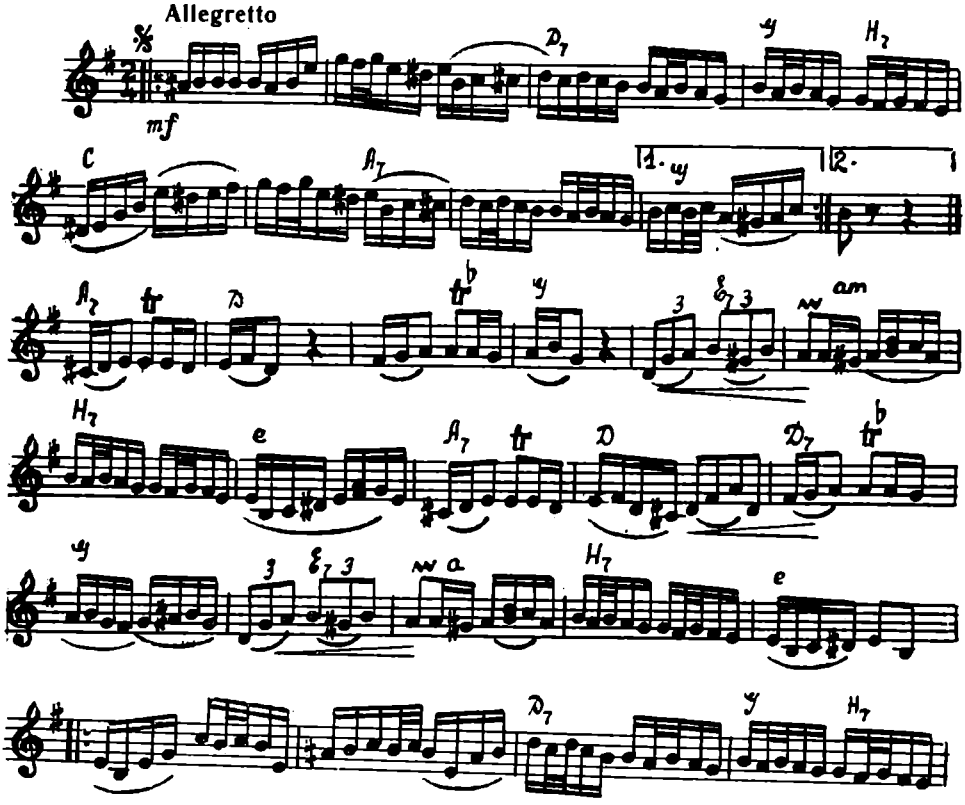

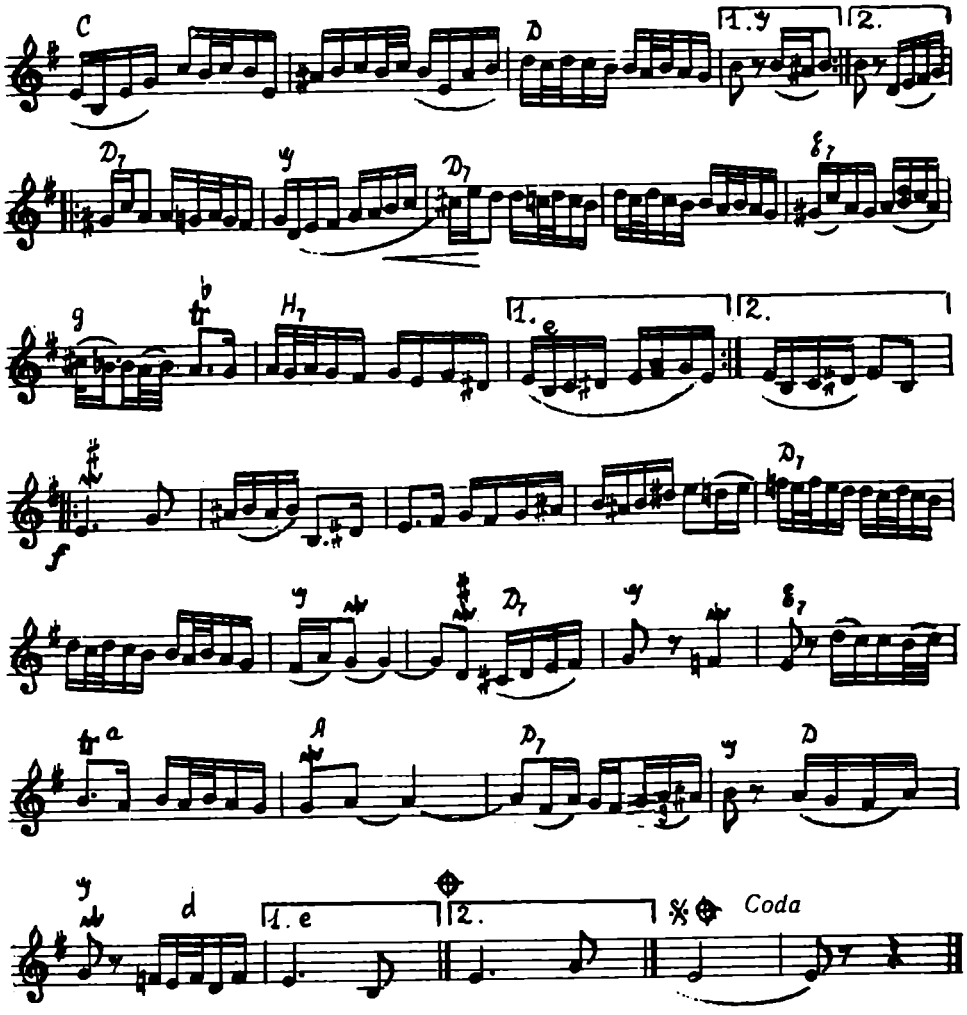
C
D
1.y
2.
D7
y
D7
E7
g
H7
1.e
2.
f
D7
y
D7
y
E7
a
A
D7
y
D
y
d
1.e
2.
Coda

ХОРА ВИЕРИЛОР

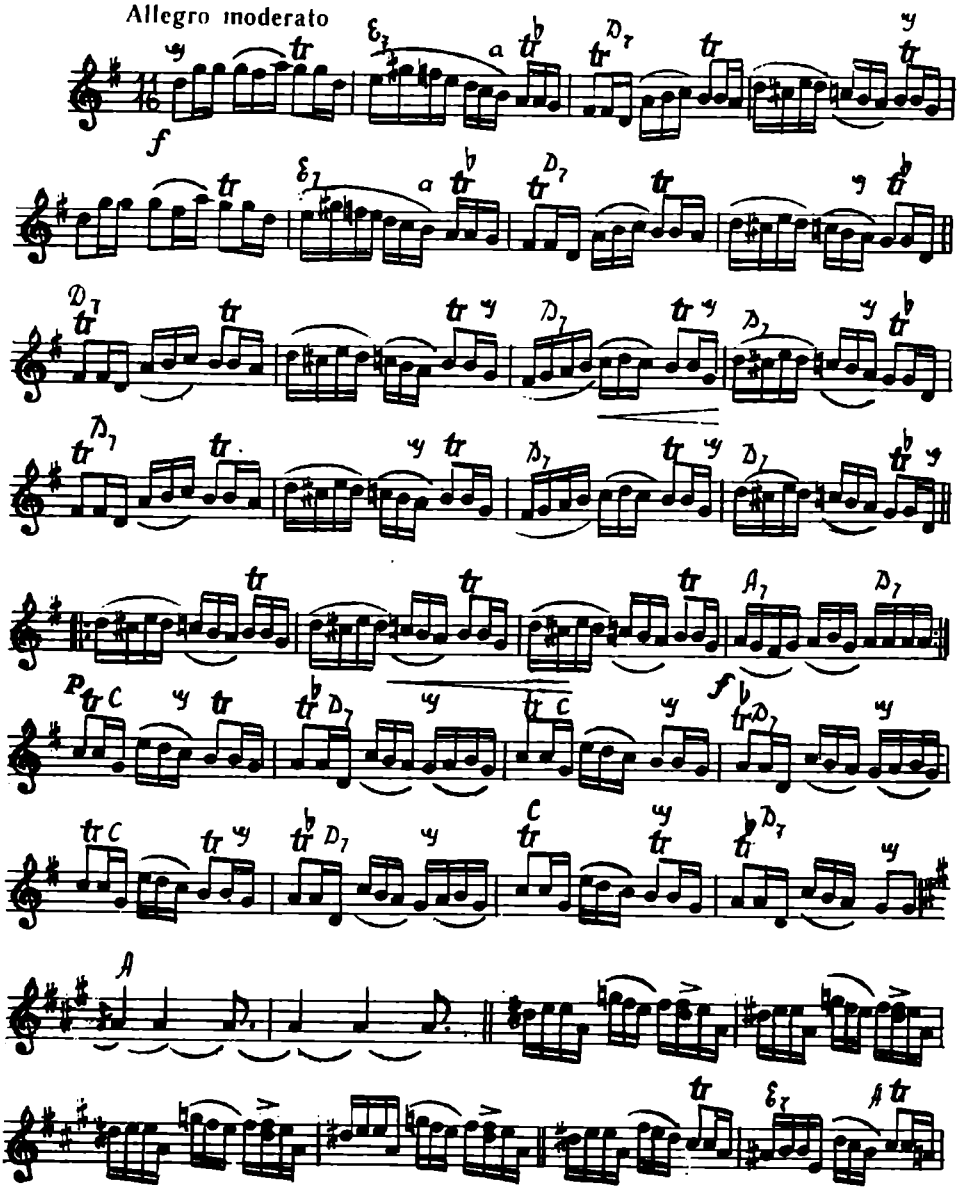

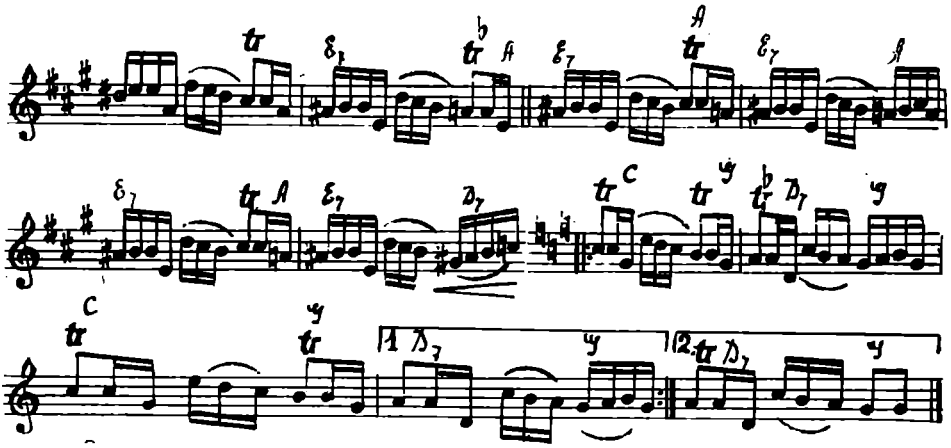

КАДЫНЖА

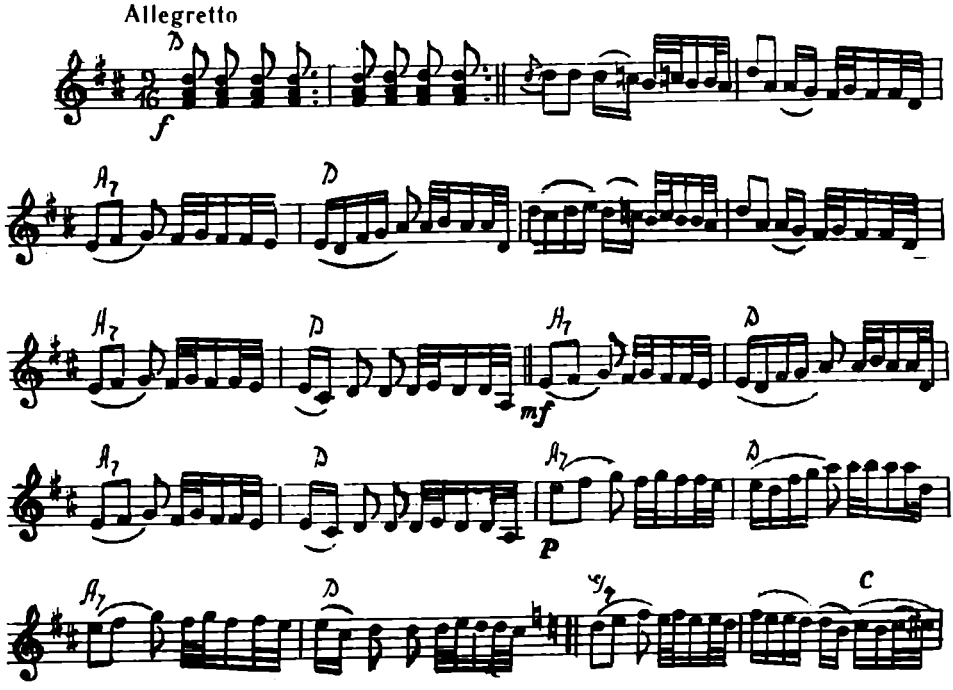

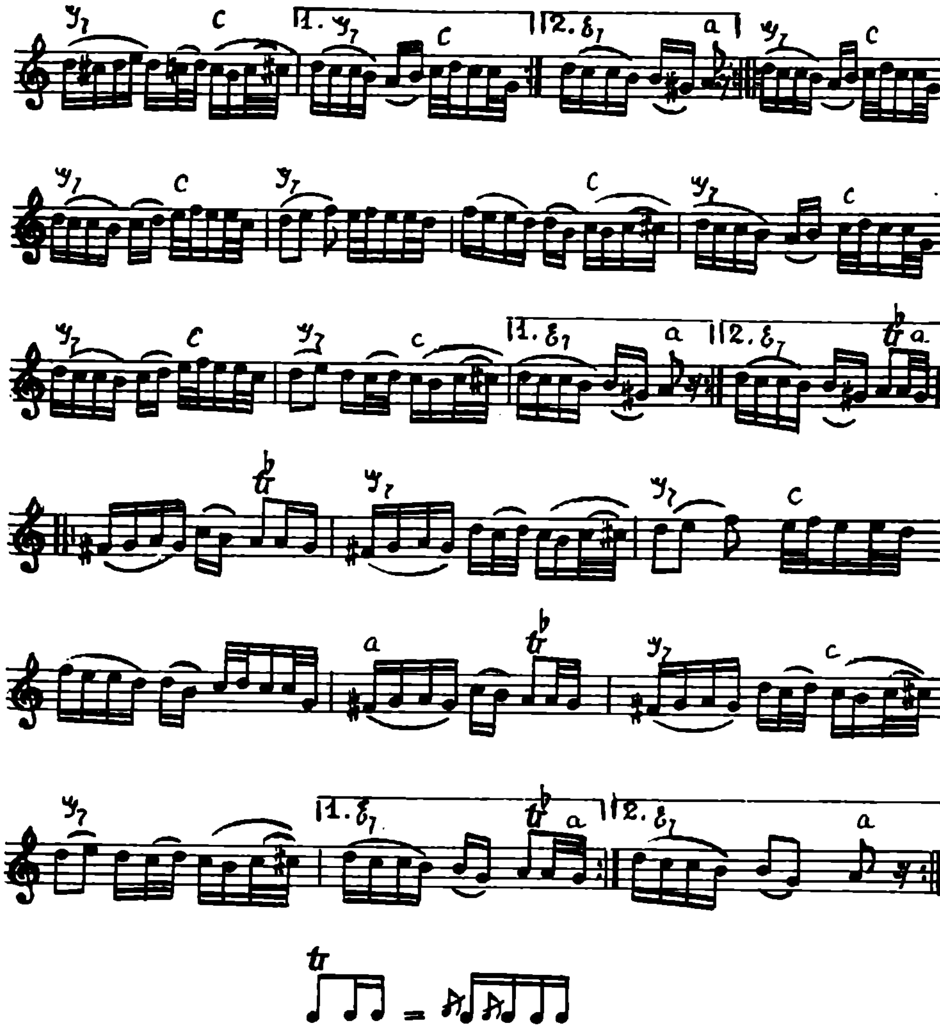

КУПРИНС

Спуне-мь баде . 3

Хорэ мэрунцикэ 4

Хорэ молдовенякэ 5

Жок де нунтэ 6

Хорэ ка ла нунтэ 7

Мутэ-ць, Ляно, каса'н вале 8

Бэдишор де пе трактор 9

Сырбэ де нунтэ 10

Сырбэ молдовенякэ 11

Полобок . 12

Лынгэ приспа луй Василе 13

Кирияк с'ар ынсура 14

Сырбэ 15

Асярэ вынтул бэтя . . 17

Пэхэрел ку флоричеле 18

Бате луна 19

Сырбэ 20

Катюша 21

Хорэ лэутэряскэ 23

Хорэ цигэняскэ 24

Хостропэцул дин Кахул 25

Хостропэц . 26

Брыул 27

Сырбэ ка ла норд 27

Жок 29

Хорэ веке 30

Ла хорэ'н сат 31
Бэтута 32
Хора плугарилор 33
Иоане, Иоане! 34
И-аузь уна, й-аузь доуэ! 35
Сырбэ дин бэтрынь 36
Ну креде бэрбатулуй 37
Мэй Володя, дялу-й маре 39
Мерлица кынд е болнавэ 40
Винишор дин поамэ алясэ 41
Фоае верде ши-о сипикэ 42
Хострэпэц 43
Хорэ де нунтэ 44
Булгэряска 45
Сырбэ выртоасэ 46
Брыу 47
Хорэ де нунтэ 48
Хора виерилор 50
Кадынжа 51

ЕДИТУРА «ЛИТЕРАТУРА АРТИСТИКЭ» А СКОС ДЕ СУБ ТИПАР ЫН 1979 ПРИНТРЕ АЛТЕ ЕДИЦИЙ ДЕ МУЗИКЭ:

Клопоцеий (Кынтече пентру копий)
Кынтече де естрадэ
Кынтэ Николае Сулак
Мелодий молдовенешть
Нумай кынтекул рэмыне
Профилурь лириче
Флуераш де сок (Кынтече пентру копий)

ЫН ПРЕГЭТИРЕ:

Кантемир Д. «Креаций музикале»
Креаций корале класиче
Маковей И. «Лие-лие-чокырлие» (Кынтече пентру копий)
Мелодий преферате
Миниатура молдовеняскэ пентру виоарэ
Мустя Г. «Пьесе пентру инструменте популаре»
Строп де роуэ (Кынтече пентру копий)
Ын грэдина ку флорь мулте (Кынтече популаре)

ЛЭУТАРСКИЙ ФОЛЬКЛОР
ДЛЯ АККОРДЕОНА

(на молдавском языке)

Редактор Ю. Цибулски
Пиктор О. Кириллова
Редактор артистик Т. Терлецкая
Технередакторь В. Бужуля, Р. Синицкая

Дат ла кулес 22.08.1979. Искэлит пентру типар 5.11.1979.
Форматул 70×100¹/₁₆. Хыртне илустратэ
Типар ыналт. Коль де типар 4,55. Коль едиториале 3,41.
Тиражул 2500 Команда № 908. Прецул 40 коп.

Едитура «Литература артистикэ»
Кишинэу, стр. С. Лазо, 1

Типография «Реклама», Кишинэу, стр. Советикэ, 8.

40 КОП.

ЛИТЕРАТУРА АРТИСТИКЭ * 1979